ΔΡΑΓΟΥΛΗΣ

ΔΡΧ.5

BUD SAGENDORF

104

ΠΟΠΑΪ

Η ΥΠΟΘΕΣΗ ΜΕ ΤΙΣ ΜΟΥΜΙΕΣ

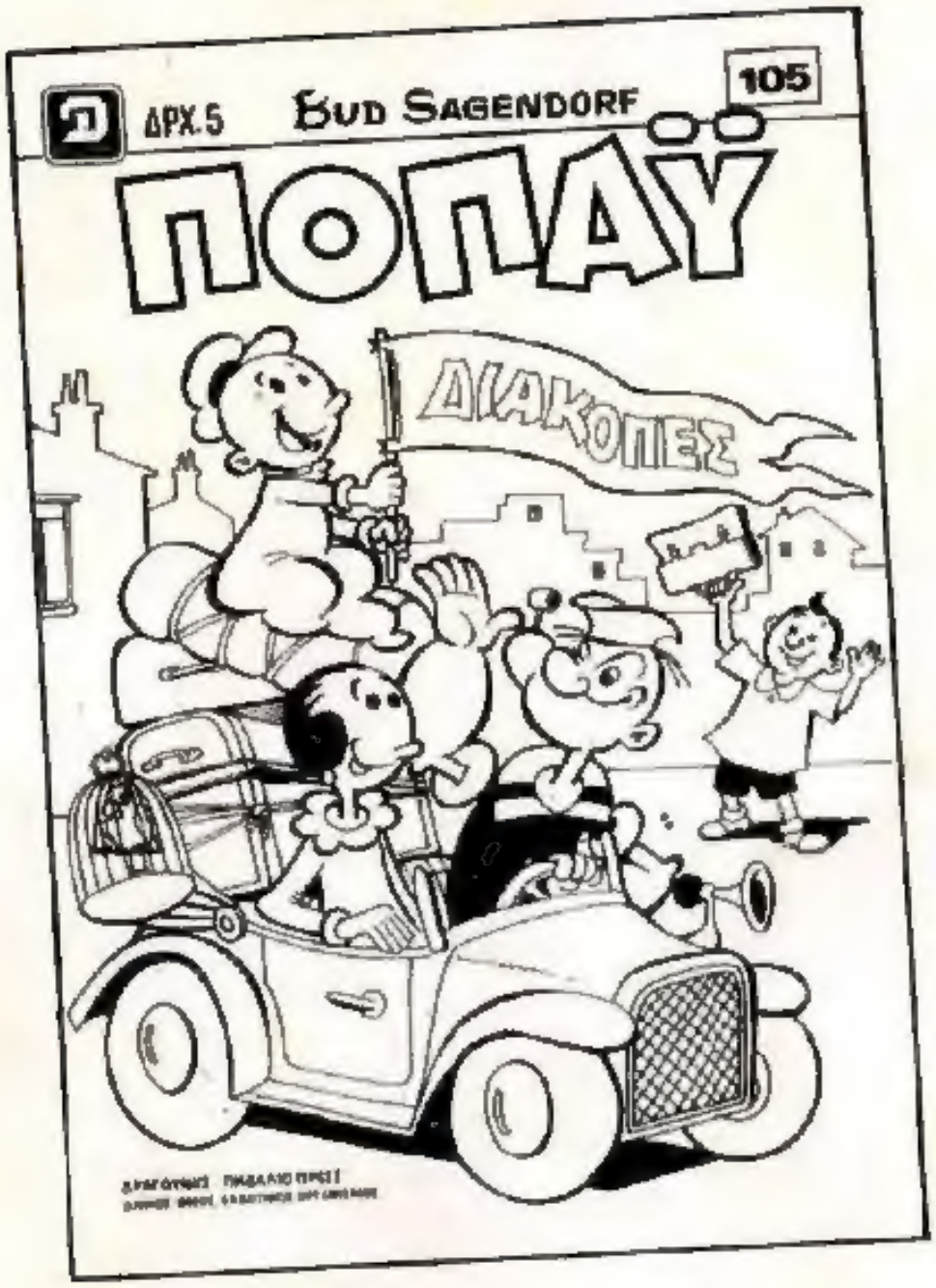

ΜΗ ΧΑΣΕΤΕ ΤΟ ΕΠΟΜΕΝΟ ΤΕΥΧΟΣ ΤΟΥ «ΠΟΠΑΪ»

Ο ἀηίθανος, ὁ θρυλικὸς ΣΠΑΝΑΚΗΣ, τὸ αἰδερόμπρατσο ναυτάκι σὲ νέες καταπληκτικὲς ἐξορμήσεις

ΠΟΠΑΪ®

ΕΒΔΟΜΑΔΙΑΙΟ ΠΑΙΔΙΚΟ ΠΕΡΙΟΔΙΚΟ

ΕΤΟΣ Γ΄- ΑΡΙΘ. 104 - ΔΡΧ.5 - 19 ΙΟΥΝΙΟΥ 1975

ΕΚΔΟΣΗ: ΔΡΑΓΟΥΝΗΣ - ΠΗΔΑΛΙΟ ΠΡΕΣΣ Ε. Ε.

ΓΡΑΦΕΙΑ: ΟΔΟΣ ΛΥΚΑΒΗΤΤΟΥ 1 Γ, Β' ΟΡΟΦΟΣ, ΑΘΗΝΑΙ, ΤΑΧ. ΤΟΜ. 135
ΤΗΛΕΦΩΝΑ: ΔΙΕΥΘΥΝΣΕΩΣ 638.668, ΣΥΝΤΑΞΕΩΣ - ΛΟΓΙΣΤΗΡΙΟΥ - ΔΙΑΦΗΜΙΣΕΩΝ (ΚΕΝΤΡΟΝ) 638.842 ΤΕΧΝΙΚΩΝ ΕΓΚΑΤΑΣΤΑΣΕΩΝ 359.506
DRAGOUNIS - PIDALIO PRESS, 1c LYKAVITTOU STREET, ATHENS T. 135

ΣΥΝΔΡΟΜΕΣ: ΕΤΗΣΙΕΣ (52 ΤΕΥΧΗ) ΔΡΧ. 180, ΕΞΑΜΗΝΕΣ ΔΡΧ. 80 (ΕΣΩΤΕΡΙΚΟΥ)

ΙΔΙΟΚΤΗΤΕΣ - ΕΚΔΟΤΕΣ: Γ. ΔΡΑΓΟΥΝΗΣ - Κ. ΔΡΑΓΟΥΝΗΣ, ΙΦΙΚΡΑΤΟΥΣ 4
ΔΙΕΥΘΥΝΤΗΣ: ΙΩΑΝΝΗΣ ΔΡΑΓΟΥΝΗΣ, ΙΦΙΚΡΑΤΟΥΣ 4, ΑΘΗΝΑΙ, Τ. Τ. 706

© 1973 K.F.S. (USA) PRODUCTIONS PRINTED IN GREECE

Η ΥΠΟΘΕΣΗ ΜΕ ΤΙΣ ΜΟΥΜΙΕΣ

ΘΑ ΠΑΡΟΥΜΕ ΕΝΑ ΦΟΡΤΙΟ ΜΟΥΜΙΕΣ!

ΜΟΥΜΙΕΣ?

ΑΚΡΙΒΩΣ! ΕΙΜΑΙ Ο ΚΑΘΗΓΗΤΗΣ ΠΥΡΑΜΙΔΑΣ. ΕΙΔΙΚΟΣ ΣΤΙΣ ΜΟΥΜΙΕΣ!

ΧΑΙΡΩ ΠΟΛΥ! ΕΓΩ ΕΙΜΑΙ Ο ΠΟΠΑΫ!

ΤΟ ΞΕΡΩ! ΓΙ' ΑΥΤΟ ΖΗΤΗΣΑ ΤΗ ΒΟΗΘΕΙΑ ΑΠΟ ΕΝΑ ΔΥΝΑΤΟ ΤΥΠΟ ΣΑΝ ΚΑΙ ΣΕΝΑ!

ΘΕΛΕΙΣ ΝΑ ΦΥΓΟΥΜΕ ΓΡΗΓΟΡΑ, Κ. ΚΑΘΗΓΗΤΑ?

ΝΑΙ... ΕΦΕΡΑ ΜΑΖΙ ΚΑΙ ΤΗ ΒΑΛΙΤΣΑ ΜΟΥ!

ΑΝΕΒΑ, ΤΟΤΕ!... ΣΑΛΠΑΡΟΥΜΕ ΑΜΕΣΩΣ!

ΤΟΥ-ΟΥ! ΤΟΥ!

ΕΧΩ ΡΑΝΤΕΒΟΥ Μ' ΕΝΑ ΕΜΠΟΡΟ ΠΟΥ ΠΟΥΛΑΕΙ ΜΟΥΜΙΕΣ ΣΤΗΝ ΠΥΡΑΜΙΔΑ ΤΟΥ ΤΟΥΤΑΝΧΑΜΩΝ ΤΟΥ 13ου!

ΤΟΥΤΑΝΧΑΜΩΝ. ΕΙΠΕΣ? ΔΕΝ ΤΟΝ ΞΕΡΩ!

ΗΤΑΝ ΕΝΑΣ ΦΑΡΑΩ ΣΤΗΝ ΑΡΧΑΙΑ ΑΙΓΥΠΤΟ!

ΤΙ ΘΑ ΠΗ ΦΑΡΑΩ?

ΔΕΝ ΞΕΡΕΙΣ?

ΜΗΠΩΣ ΣΗΜΑΙΝΕΙ ΤΙΠΟΤΑ ΑΣΧΗΜΟ ΑΥΤΗ Η ΛΕΞΗ?

ΜΑ. ΦΑΡΑΩ ΣΗΜΑΙΝΕΙ ΒΑΣΙΛΙΑΣ!

ΔΕΝ ΞΕΡΩ ΕΓΩ ΑΠΟ ΤΕΤΟΙΑ, Κ. ΚΑΘΗΓΗΤΑ!

ΦΤΑΣΑΜΕ ΣΤΙΣ ΕΚΒΟΛΕΣ ΤΟΥ ΝΕΙΛΟΥ!

ΠΟΙΕΣ ΕΚΒΟΛΕΣ? Ο ΝΕΙΛΟΣ ΠΟΤΑΜΟΣ ΔΕΝ ΕΙΝΑΙ?

ΑΚΡΙΒΩΣ!

ΤΟΤΕ, ΤΙ ΜΟΥ ΛΕΣ ΕΚ-ΒΟΛΕΣ ΚΑΙ ΠΡΑΣΙΝΑ ΑΛΟΓΑ!

ΜΑ ΕΚΒΟΛΕΣ ΕΙΝΑΙ ΕΚΕΙ ΠΟΥ ΧΥΝΕΤΑΙ Ο ΠΟΤΑΜΟΣ ΣΤΗ ΘΑΛΑΣΣΑ!

ΣΑΧΛΑΜΑΡΕΣ!

ΤΟ ΚΑΡΑΒΙ ΜΠΗΚΕ ΣΤΟ ΝΕΙΛΟ.....

ΘΑ ΔΙΑΠΛΕΥΣΟΥΜΕ ΤΟ ΠΟΤΑΜΙ ΜΕΧΡΙ ΤΗΝ ΠΥΡΑΜΙΔΑ ΤΟΥ ΤΟΥ-ΤΑΝΧΑΜΩΝ 13ου

ΝΑ ΤΗΝ!

nhanisk

ΑΥΤΗ ΕΙΝΑΙ Η ΠΥΡΑΜΙΔΑ ΤΟΥ ΧΕΦΡΟΝΟΣ 18 ΦΥΤ

ΠΩΣ ΤΟ ΞΕΡΕΙΣ, Κ. ΚΑΘΗΓΗΤΑ?

ΤΟ ΞΕΡΩ!

ΞΕΡΕΙΣ ΚΙ' ΑΥΤΗ ΤΟΥ ΤΟΥΤΑΝΧΑΜΩΝ, Ε?

ΟΧΙ!... ΑΥΤΗ ΤΗΝ ΑΝΑΚΑΛΥΨΑΝ ΛΙΓΟ ΠΡΙΝ!.... ΓΙ' ΑΥΤΟ ΕΙΝΑΙ ΑΚΟΜΑ ΓΕΜΑΤΗ ΜΟΥΜΙΕΣ!

ΑΚΚ!...

ΜΑ, ΑΦΟΥ ΔΕΝ ΤΗΝ ΞΕΡΕΙΣ, ΠΩΣ ΘΑ ΤΗΝ ΒΡΟΥΜΕ?

ΕΧΩ ΤΗ ΔΙΕΥΘΥΝΣΙ ΤΟΥ ΕΜΠΟΡΟΥ ΠΟΥ ΠΟΥΛΑΕΙ ΜΟΥΜΙΕΣ!

ΑΥΤΟΣ ΑΠΕΥΘΥΝΘΗΚΕ ΣΕ ΜΕΝΑ, ΝΑ ΜΟΥ ΠΟΥΛΗΣΕΙ ΤΙΣ ΜΟΥΜΙΕΣ ΓΙΑΤΙ ΞΕΡΕΙ ΟΤΙ ΘΑ ΤΟΝ ΠΛΗΡΩΣΩ ΚΑΛΑ!

ΔΗΛΑΔΗ ΕΙΣΑΙ ΚΑΛΟΣ ΠΕΛΑΤΗΣ, Ε?

ΠΛΗΣΙΑΖΟΥΜΕ! ΤΩΡΑ ΠΡΕΠΕΙ ΝΑ ΣΤΡΙΨΟΥΜΕ ΔΕΞΙΑ!

ΛΙΓΟ ΑΠΟΤΟΜΗ ΑΥΤΗ Η ΣΤΡΟΦΗ!

ΔΕΝ ΛΕΓΕΤΑΙ ΣΤΡΟΦΗ!

ΟΛΟ ΕΥΘΕΙΑ ΚΑΙ ΘΑ ΦΤΑΣΟΥΜΕ ΣΤΗΝ ΠΥΡΑΜΙΔΑ ΤΟΥ ΤΟΥΤΑΝΧΑΜΩΝ 13ου

ΝΑ ΤΗΝ! ΜΠΟΡΟΥΜΕ ΝΑ ΜΠΟΥΜΕ ΜΕ ΤΟ ΠΛΟΙΟ!

ΤΟΥ-ΤΟΥΟΥ!

ΚΑΛΩΣ ΗΛΘΑΤΕ, Κ. ΚΑΘΗΓΗΤΑ!... ΚΑΝΑΤΕ ΚΑΛΟ ΤΑΞΙΔΙ?

ΠΕΡΙΦΗΜΟ!... ΜΟΛΙΣ ΕΛΑΒΑ ΤΗΝ ΠΡΟΤΑΣΙ ΣΑΣ, ΗΡΘΑ ΑΜΕΣΩΣ!

ΕΙΝΑΙ ΕΤΟΙΜΕΣ ΟΙ ΜΟΥΜΙΕΣ?

ΚΑΙ ΣΥ, ΕΧΕΙΣ ΤΑ ΛΕΦΤΑ?

ΣΤΗ ΒΑΛΙΤΣΑ!... ΕΝΑ ΕΚΑΤΟΜΜΥΡΙΟ ΔΟΛΛΑΡΙΑ, ΟΠΩΣ ΜΟΥ ΕΙΠΕΣ, ΦΙΛΕ ΜΟΥ!

ΩΡΑΙΑ!

ΠΡΩΤΑ ΟΜΩΣ, ΠΡΕΠΕΙ ΝΑ ΔΩ ΤΙΣ ΜΟΥΜΙΕΣ ΠΟΥ ΘΑ ΜΟΥ ΠΟΥΛΗΣΕΙΣ!

ΒΕΒΑΙΩΣ!

ΑΠΟ ΕΔΩ, ΕΛΑΤΕ!

ΕΔΩ ΕΙΝΑΙ! ΣΤΟ ΔΩΜΑΤΙΟ ΤΩΝ ΦΑΡΑΩ!

ΜΑ.... ΔΕΝ ΗΤΑΝ ΕΝΑΣ ΑΥΤΟΣ Ο ΤΟΥΤΑΝΧΑΜΩΝ?

ΝΑΙ! ΑΛΛΑ ΗΤΑΝ Ο 13ΒΣ!

ΚΑΙ ΔΩ ΕΙΝΑΙ ΟΙ ΜΟΥΜΙΕΣ ΚΑΙ ΤΩΝ 13 ΤΗΣ ΔΥΝΑΣΤΕΙΑΣ ΑΥΤΩΝ ΤΩΝ ΦΑΡΑΩ!

ΑΚΚ...

ΝΑΤΕΣ!... ΤΙ ΕΧΕΙΣ ΝΑ ΠΗΣ, Κ. ΚΑΘΗΓΗΤΑ!

ΧΜ... ΔΕΝ ΕΙΝΑΙ ΚΙ' ΑΣΧΗΜΕΣ!

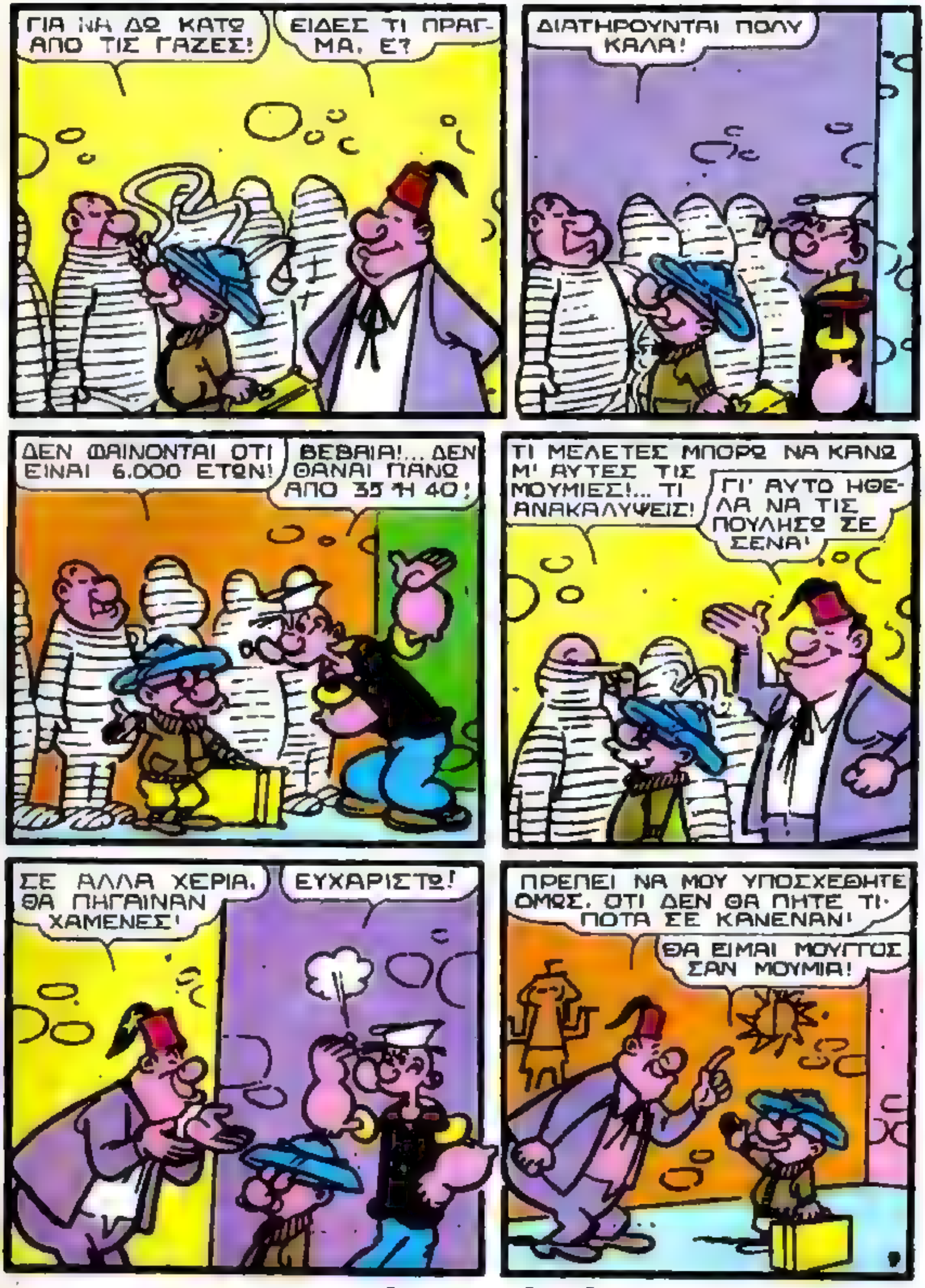
ΓΙΑ ΝΑ ΔΩ ΚΑΤΩ ΑΠΟ ΤΙΣ ΓΑΖΕΣ!
ΕΙΔΕΣ ΤΙ ΠΡΑΓΜΑ, Ε?
ΔΙΑΤΗΡΟΥΝΤΑΙ ΠΟΛΥ ΚΑΛΑ!
ΔΕΝ ΦΑΙΝΟΝΤΑΙ ΟΤΙ ΕΙΝΑΙ 6.000 ΕΤΩΝ!
ΒΕΒΑΙΑ!... ΔΕΝ ΘΑΝΑΙ ΠΑΝΩ ΑΠΟ 35 Ή 40!
ΤΙ ΜΕΛΕΤΕΣ ΜΠΟΡΩ ΝΑ ΚΑΝΩ Μ' ΑΥΤΕΣ ΤΙΣ ΜΟΥΜΙΕΣ!... ΤΙ ΑΝΑΚΑΛΥΨΕΙΣ!
ΓΙ' ΑΥΤΟ ΗΘΕΛΑ ΝΑ ΤΙΣ ΠΟΥΛΗΣΩ ΣΕ ΣΕΝΑ!
ΣΕ ΑΛΛΑ ΧΕΡΙΑ, ΘΑ ΠΗΓΑΙΝΑΝ ΧΑΜΕΝΕΣ!
ΕΥΧΑΡΙΣΤΩ!
ΠΡΕΠΕΙ ΝΑ ΜΟΥ ΥΠΟΣΧΕΘΗΤΕ ΟΜΩΣ, ΟΤΙ ΔΕΝ ΘΑ ΠΗΤΕ ΤΙΠΟΤΑ ΣΕ ΚΑΝΕΝΑΝ!
ΘΑ ΕΙΜΑΙ ΜΟΥΓΓΟΣ ΣΑΝ ΜΟΥΜΙΑ!

ΠΑΡΕ ΤΑ ΛΕΦΤΑ!
ΠΑΡΕ ΤΙΣ ΜΟΥΜΙΕΣ!
ΘΑ ΤΙΣ ΦΟΡΤΩΣΩ ΣΤΟ ΠΛΟΙΟ, Κ. ΚΑΘΗΓΗΤΑ!
ΠΡΟΣΕΞΕ ΜΗΝ ΤΙΣ ΣΠΑΣΗΣ!
ΓΙΑ ΠΟΙΟΝ ΜΕ ΠΕΡΑΣΕΣ? ΕΙΜΑΙ ΣΥΝΗΘΙΣΜΕΝΟΣ ΣΕ ΛΕΠΤΕΣ ΔΟΥΛΕΙΕΣ!
ΑΧ!
ΔΙΑΒΟΛΕΙ
ΣΠΑΜ!
Η ΚΑΥΜΕΝΗ, ΕΚΑΝΕ ΑΧ! ΛΕΣ ΝΑ ΠΟΝΕΣΕ ΠΟΛΥ?
ΔΕΝ ΝΟΜΙΖΩ! ΑΛΛΑ, ΝΑ ΠΡΟΣΕΧΗΣ ΠΕΡΙΣΣΟΤΕΡΟ!
10

ΤΕΛΕΙΩΣΑ! ΤΙΣ ΦΟΡΤΩΣΑ ΟΛΕΣ ΣΤΟ ΠΛΟΙΟ!

ΑΥΤΗ Η ΜΟΥΜΙΑ ΕΧΕΙ ΕΝΑ ΚΑ-ΡΟΥΜΠΑΛΟ ΣΤΟ ΚΕΦΑΛΙ!... ΚΑΛΑ ΤΟ ΚΑΤΑΛΑΒΑ ΟΤΙ ΠΟΝΕΣΕ!

ΦΕΥΓΟΥΜΕ!

ΑΝΤΙΟ, Κ. ΚΑΘΗΓΗ-ΤΑ!... ΔΕΝ ΘΑ ΜΕ-ΤΑΝΟΙΩΣΕΣ ΓΙΑ ΤΗΝ ΓΝΩΡΙΜΙΑ ΜΑΣ!

ΤΟΥ! ΤΟΥ!

ΑΝΤΕ ΣΤΟ ΚΑΛΟ!.... ΣΟΥ ΤΗΝ ΕΣΚΑΣΑ ΚΑΛΑ!

ΤΟ ΚΑΡΑΒΙ ΕΦΥΓΕ ΑΠ' ΤΗΝ ΠΥΡΑΜΙΔΑ.....

ΠΛΕΟΥΜΕ ΠΑΛΙ ΣΤΟ ΝΕΙΛΟ!

ΚΑΤΕΒΑΙΝΩ ΣΤ' ΑΜΠΑΡΙ ΝΑ ΡΙΞΩ ΜΙΑ ΜΑΤΙΑ ΣΤΙΣ ΜΟΥΜΙΕΣ!

ΕΙΝΑΙ ΠΡΑΓΜΑΤΙ ΩΡΑΙΕΣ!

ΕΧΟΥΝ ΚΑΤΙ ΤΟ ΖΩΝΤΑΝΟ ΠΑΝΩ ΤΟΥΣ!

ΟΥΡΓΚ!

ΓΛΜ

ΕΜΠΡΟΣ, ΠΑΙΔΙΑ! ΠΡΕΠΕΙ 'ΝΑ ΤΟΥ ΔΙΝΟΥΜΕ!

ΠΡΕΠΕΙ ΝΑ ΕΞΟΥΔΕΤΕΡΩΣΟΥΜΕ ΚΑΙ ΤΟΝ ΚΑΠΕΤΑΝΙΟ!

... ΝΑ ΕΞΟΥΔΕΤΕΡΩΣΟΥΜΕ ΚΑΙ ΤΟΝ ΚΑ-ΠΕΤΑΝΙΟ!

ΧΜ.. ΚΑΛΑ ΤΟ ΕΙΧΑ ΥΠΟΨΙΑΣΤΗ! ΕΥΤΥΧΩΣ ΠΟΥ ΕΙΧΑ ΛΑΒΕΙ ΤΑ ΜΕΤΡΑ ΜΟΥ!

ΑΥΤΕΣ ΟΙ ΜΟΥΜΙΕΣ ΜΟΥ ΦΑΝΗΚΑΝ ΑΝΤΙΠΑΘΗΤΙΚΕΣ ΑΠ' ΤΗΝ ΠΡΩΤΗ ΣΤΙΓΜΗ!

ΓΚΝΑΜ!

ΝΑ ΤΟΥΣ, ΕΡΧΟΝΤΑΙ!

ΠΑΕΙ Η ΠΡΩΤΗ

ΤΑΜΠ!

ΟΙ ΜΟΥΜΙΕΣ ΕΡΧΟΝΤΑΙ ΜΙΑ-ΜΙΑ, ΧΩΡΙΣ ΝΑ ΥΠΟΨΙΑΖΟΝΤΑΙ ΤΟΝ ΚΙΝΔΥΝΟ...

ΠΑΕΙ ΚΑΙ Η ΔΕΥΤΕΡΗ!

ΜΠΕΜ!

ΚΙ' Η ΤΡΙΤΗ!

ΜΠΟΜΠ!

ΚΙ' Η ΤΕΤΑΡΤΗ!

ΤΕΝΤ!

ΑΛΛΑ, Η ΠΕΜΠΤΗ, ΚΑΤΙ ΜΥΡΙΣΤΗΚΕ.....

ΑΛΤ!

ΚΙ' Η ΠΕΜΠΤΗ!

ΔΙΑΒΟΛΕ! ΠΟΥΝΑΙ Η ΕΚΤΗ?

ΕΔΩ ΕΙΜΑΙ!

ΠΑΚ!

Ο ΚΑΠΕΤΑΝΙΟΣ ΤΗΝ ΕΠΑΘΕ!

ΠΡΕΠΕΙ ΝΑ ΤΟΝ ΕΞΟΥΔΕΤΕΡΩΣΟΥΜΕ ΓΙΑ ΝΑ ΜΗ ΜΙΛΗΣΕΙ!

ΚΑΝΕΝΑΣ ΔΕΝ ΠΡΕΠΕΙ ΝΑ ΜΑΘΗ, ΟΤΙ ΔΕΝ ΕΙΜΑΣΤΕ ΑΛΗΘΙΝΕΣ ΜΟΥΜΙΕΣ!

ΝΑΙ!

Ο ΚΑΘΗΓΗΤΗΣ ΟΤΑΝ ΘΑ ΞΥ-ΠΝΗΣΕΙ, ΠΡΕΠΕΙ ΝΑ ΠΙΣΤΕΨΕΙ ΟΤΙ ΤΟΥ ΕΚΛΕΨΑΝ ΤΙΣ ΜΟΥΜΙΕΣ!

ΓΙ' ΑΥΤΟ, ΠΡΕΠΕΙ ΝΑ ΡΙΞΟΥΜΕ ΤΟΝ ΚΑΠΕΤΑΝΙΟ ΝΑ ΤΟΝ ΦΑΝΕ ΟΙ ΚΡΟΚΟΔΕΙΛΟΙ ΤΟΥ ΝΕΙΛΟΥ!

ΕΔΩ ΕΙΝΑΙ ΕΝΑΣ ΚΑΙ ΠΕΡΙΜΕΝΕΙ!

ΑΡΦ!

ΣΛΑΠ!

ΑΧ! ΑΧ! ΑΧ!

ΠΡΩΤΑ ΤΡΩΕΙ ΚΑΙ ΜΕΤΑ ΚΛΑΙΕΙ! ΤΙ ΑΝΟΗΤΟΣ!

ΜΑ ΚΟΙΤΑ ΤΟΝ ΠΩΣ ΧΤΥΠΙΕΤΑΙ!

Ο ΚΡΟΚΟΔΕΙΛΟΣ ΕΚΑΝΕ ΣΑ ΝΑ ΥΠΕΦΕΡΕ ΑΠ' ΤΟ ΣΤΟΜΑΧΙ ΤΟΥ...

ΤΣΑΜΠΑ!

ΠΕΜΠ!

ΣΤΑΜΑΤΗΣΤΕ ΤΟ ΚΑΡΑΒΙ! ΠΡΕΠΕΙ ΝΑ ΚΑΤΕΒΟΥΜΕ!

ΚΑΙ ΜΕΤΑ ΘΑ ΠΑΜΕ ΣΤΗΝ ΨΕΥΤΙΚΗ ΠΥΡΑΜΙΔΑ ΓΙΑ ΝΑ ΜΟΙΡΑΣΤΟΥΜΕ ΤΑ ΛΕΦΤΑ!

ΝΟΜΙΖΩ ΟΤΙ ΑΡΚΕΤΕΣ ΣΟΥ ΕΔΩΣΑ!

ΘΑ ΣΥΝΕΧΙΣΩ ΑΛΛΟΥ ΤΟ ΞΥΛΟ!.... ΔΡΟΜΟ!

ΑΥΤΟ ΕΙΝΑΙ ΕΝΑ ΚΑΛΟ ΥΠΝΩΤΙΚΟ ΓΙΑ ΟΛΟΥΣ ΣΑΣ, ΠΑΛΙΟΑΠΑΤΕΩΝΕΣ!

ΑΧ!

ΩΧ!

ΣΤΟ ΜΕΤΑΞΥ...

ΔΕΝ ΕΙΜΑΙ ΤΟΣΟ ΒΛΑΚΑΣ ΝΑ ΜΟΙΡΑΣΩ ΤΑ ΛΕΦΤΑ ΜΕ ΤΟΥΣ ΑΛΛΟΥΣ!

ΑΣ ΤΟ ΣΚΑΣΩ ΜΕ ΤΟ ΕΚΑΤΟΜΜΥΡΙΟ ΤΑ ΔΟΛΛΑΡΙΑ, ΠΡΙΝ ΓΥΡΙΣΟΥΝ ΟΙ ΜΟΥΜΙΕΣ ΜΟΥ!

ΧΕ! ΧΕ!

ΕΪ! ΕΝΑ ΛΕΠΤΟ! ΠΟΥ ΠΑΣ?

ΕΪ... ΟΥΛΑΠ! ΕΡΧΟΜΟΥΝΑ ΝΑ ΣΑΣ ΒΡΩ ΓΙΑ ΝΑ ΜΟΙΡΑΣΟΥΜΕ ΤΑ ΛΕΦΤΑ!

ΜΑ..., ΕΣΥ, ΓΙΑΤΙ ΗΡΘΕΣ ΜΟΝΟΣ ΣΟΥ?

ΟΙ ΑΛΛΟΙ ΔΕΝ ΗΘΕΛΑΝ ΝΑΡΘΟΥΝ!

ΚΑΛΥΤΕΡΑ, ΕΤΣΙ! ΘΑ ΜΟΙΡΑΣΟΥΜΕ ΤΑ ΛΕΦΤΑ ΟΙ ΔΥΟ ΜΑΣ!

ΧΕΙ ΧΕ!

ΕΓΩ ΘΑ ΠΑΡΩ ΤΑ ΛΕΦΤΑ ΚΑΙ ΣΥ, ΜΕΡΙΚΕΣ ΣΦΑΙΡΕΣ ΣΤΟ ΣΤΟΜΑΧΙ!

ΤΟ ΠΕΡΙΜΕΝΑ ΑΥΤΟ!

ΝΑ!

ΜΠΑΝΓΚ!

ΑΧ!.. ΔΕΝ ΕΙΝΑΙ ΔΥΝΑΤΟΝ! ΔΕΝ ΕΠΕΣΕ ΚΑΤΩ!

ΜΠΑΝΓΚ!
ΜΠΑΝΓΚ!
ΜΠΑΝΓΚ!

ΚΟΙΜΗΣΟΥ, ΑΠΑΤΕΩΝΑΙ..ΟΤΑΝ ΞΥΠΝΗΣΕΙΣ ΘΑΣΑΙ ΣΤΗ ΦΥΛΑΚΗ ΜΕ ΤΟΥΣ ΣΥΝΕΝΟΧΟΥΣ ΣΟΥ!

ΑΧ!

ΜΠΟΠ

ΟΥΦΦ!... ΛΙΓΟ ΑΕΡΑ!... ΔΕΝ ΑΝΤΕΧΩ ΠΙΑ ΑΥΤΕΣ ΤΙΣ ΓΑΖΕΣ!
ΤΩΡΑ ΠΡΕΠΕΙ ΝΑ ΓΥΡΙΣΩ ΣΤΟ ΚΑΡΑΒΙ ΚΑΙ ΝΑ ΕΙΔΟΠΟΙΗΣΩ ΤΟΝ ΚΑΘΗΓΗΤΗ!
ΚΙ' ΕΤΣΙ....
ΔΕΝ ΜΠΟΡΩ ΝΑ ΚΑΤΑΛΑΒΩ ΤΙ Σ' ΕΠΙΑΣΕ' ΑΝΤΙ ΝΑΣΑΙ ΕΥΧΑΡΙΣΤΗΜΕΝΟΣ ΠΟΥ ΓΛΥΤΩΣΕΣ ΤΑ ΛΕΦΤΑ ΣΟΥ, ΕΧΕΙΣ ΜΙΑ ΦΑΤΣΑ, ΣΑ ΜΟΥΜΙΑ!
ΓΚΡΡ! ΔΕΝ ΘΕΛΩ ΠΙΑ ΝΑ ΞΑΝΑΚΟΥΣΩ ΝΑ ΜΟΥ ΜΙΛΑΝΕ ΓΙΑ ΜΟΥΜΙΕΣ!
Pelos

ΟΙ ΣΥΜΒΟΥΛΕΣ ΤΟΥ ΓΙΑΤΡΟΥ

nhanisk

ΕΚΑΝΑ ΤΗΝ ΔΙΑΓΝΩΣΙ ΜΟΥ! ΧΡΕΙΑΖΕΤΑΙ ΝΑ ΚΑΝΗΣ ΚΙΝΗΣΕΙΣ ΓΙΑ ΝΑ ΓΙΝΕΤΑΙ ΚΑΛΥΤΕΡΗ Η ΚΥΚΛΟΦΟΡΙΑ ΤΟΥ ΑΙΜΑΤΟΣ!

ΠΡΕΠΕΙ ΝΑ ΚΑΝΗΣ ΜΕΓΑΛΟΥΣ ΠΕΡΙΠΑΤΟΥΣ!

ΠΗΓΑΙΝΕ ΣΤΟ ΒΟΥΝΟ ΚΑΙ ΠΕΡΠΑΤΑ ΓΙΑ ΛΙΓΟ ΣΤΗΝ ΚΟΙΛΑΔΑ ΜΕ ΤΟΥΣ ΚΑΤΑΡΡΑΚΤΕΣ!

ΜΑΛΙΣΤΑ. ΓΙΑΤΡΕ!

ΕΤΣΙ. ΘΑ ΠΑΤΗΣΗ ΚΑΛΑ ΤΟ ΧΩΜΑ ΚΑΙ ΘΑ ΜΠΟΡΕΣΟΥΜΕ ΝΑ ΦΤΙΑΞΟΥΜΕ ΕΥΚΟΛΑ ΤΟΝ ΔΡΟΜΟ ΠΑΝΩ ΣΤΟ ΒΟΥΝΟ!

ΟΥΦ... ΟΥΦ...

nhanisk

ΟΙ ΠΕΡΙΠΑΤΟΙ ΜΕ ΚΑΝΟΥΝ ΚΑΙ ΙΔΡΩΝΩ ΠΟΛΥ!
ΩΧ! ΒΡΕΧΕΙ!

ΜΠΑ!... ΕΙΝΑΙ Η ΕΠΟΧΗ ΓΙΑ ΜΠΟΡΕΣ!

ΟΥΦ... ΤΙ ΔΙΨΑ! ΘΑ ΠΑΩ ΝΑ ΠΙΩ ΝΕΡΟ ΣΤΟ ΠΟΤΑΜΑΚΙ!

ΣΛΟΥΡΠΣ!

ΚΑΙ ΣΤΗΝ ΚΟΙΛΑΔΑ...

ΑΚΚ....ΣΤΕΡΕΨΕ ΤΟ ΠΟΤΑΜΙ!

ΠΑΡΕ ΔΡΟΜΟ ΑΠΟ ΕΔΩ!

ΕΥΠ!

ΧΑΛΑΣΑΝ ΤΟΝ ΚΟΣΜΟ ΕΠΕΙΔΗ ΗΠΙΑ ΜΕΡΙΚΕΣ ΕΚΑΤΟ-ΝΤΑΔΕΣ ΚΥΒΙΚΑ ΝΕΡΟ!

ΟΥΡΚΑ! ΤΙ ΟΜΟΡΦΟ ΚΑΘΑΡΟ ΝΕΡΑΚΙ!

ΕΠΙ ΤΕΛΟΥΣ, ΜΠΟΡΩ ΝΑ ΞΕ-ΔΙΨΑΣΩ!...ΓΚΛΟΥ-ΓΚΛΟΥ--ΓΚΛΟΥ...

ohanisk

ΣΤΟ ΜΕΤΑΞΥ..

ΠΑΩ ΝΑ ΚΑΝΩ ΤΗΝ ΚΑΘΗΜΕΡΙΝΗ ΕΠΙΘΕΩΡΗΣΙ ΤΩΝ ΕΓΚΑΤΑΣΤΑΣΕΩΝ ΤΟΥ ΥΔΡΑΓΩΓΕΙΟΥ!

ΕΤΟΙΜΟΙ ΟΙ ΔΥΝΑΜΙΤΕΣ!

ΕΪ....ΤΙ ΚΑΝΕΤΕ ΕΚΕΙ?

ΑΚΚ...Ο ΦΥΛΑΚΑΣ!

ΚΟΙΜΗΣΟΥ, ΚΑΤΑΡΑΜΕΝΕ!

ΟΥΡΓΚ!

ΑΝΑΨΕ ΤΟ ΦΥΤΙΛΙ ΚΑΙ ΠΑΜΕ!

ΣΕ ΛΙΓΟ, ΟΛΑ ΘΑ ΤΙΝΑΧΤΟΥΝ ΣΤΟΝ ΑΕΡΑ!

ΧΕ! ΧΕ! Η ΟΡΓΑΝΩΣΙΣ ΜΑΣ Θ' ΑΝΑΤΙΝΑΞΗ ΠΟΛΛΑ ΤΕΤΟΙΑ ΕΡΓΑ!

ΜΠΟΥΜ!

ΑΧ!.. ΑΝ ΒΓΗ ΤΟ ΝΕΡΟ ΑΠΟ ΑΥΤΗΝ ΤΗΝ ΤΡΥΠΑ ΠΟΥ ΕΧΕΙ ΤΟ ΦΡΑΓΜΑ, ΘΑ ΣΚΕΠΑΣΗ ΟΛΗ ΤΗΝ ΚΟΙΛΑΔΑ!

ΠΕΡΙΕΡΓΟ! ΔΕΝ ΕΠΕΣΕ ΟΥΤΕ ΣΤΑΓΟΝΑ!

Ο ΓΙΓΑΝΤΑΣ ΓΚΡΙΣΣΙΝΟ ΗΠΙΕ ΤΟΣΟ ΝΕΡΟ ΠΟΥ ΚΑΤΕΒΗΚΕ Η ΣΤΑΘΜΗ ΤΟΥ. ΑΡΚΕΤΑ ΚΑΤΩ ΑΠΟ ΤΗΝ ΤΡΥΠΑ!

ΣΛΟΥΡΠΣ!

ΜΠΡΑΒΟ! ΕΣΩΣΕΣ ΤΗΝ ΚΟΙΛΑΔΑ!

ΧΜ.. ΗΠΙΑ ΜΟΝΟ ΛΙΓΟ ΝΕΡΑΚΙ!

ΓΚΡΡΙ...

ΤΗΝ ΠΑΘΑΜΕ!

Η ΑΣΤΥΝΟΜΙΑ ΚΑΤΕΦΘΑΣΕ ΣΕ ΛΙΓΟ!..

ΨΗΛΑ ΤΑ ΧΕΡΙΑ! ΕΙΣΤΕ ΠΑΓΙΔΕΥΜΕΝΟΙ!

ΒΡΕ, ΑΤΥΧΙΑ!

ΠΡΕΠΕΙ ΝΑ ΕΠΙΣΚΕΥΑΣΘΗ ΤΟ ΦΡΑΓΜΑ! ΕΤΣΙ, ΔΕΝ ΘΑ ΛΕΙΤΟΥΡΓΗ ΤΟ ΕΡΓΟΣΤΑΣΙΟ ΗΛΕΚΤΡΙΣΜΟΥ!

ΚΑΘΗΣΕ, ΓΚΡΙΣΣΙΝΟ! ΠΡΕΠΕΙ ΝΑ ΣΕ ΕΞΕΤΑΣΩ!

ΩΧ! ΠΑΛΙ, Ο ΓΙΑΤΡΟΣ!

ΠΕΣ 33!

31!

ΠΑΛΙ ΕΧΕΙΣ ΑΛΑΤΑ! ΠΡΕΠΕΙ ΝΑ ΔΟΥΛΕΨΗΣ!

ΚΑΙ ΤΙ ΝΑ ΚΑΝΩ!

ΝΑ ΚΛΕΙΣΗΣ ΤΙΣ ΤΡΥΠΕΣ!

ΕΤΣΙ ΘΑ ΕΙΝΑΙ ΠΑΛΙ ΕΝ ΤΑΞΕΙ ΣΕ ΛΙΓΗ ΩΡΑ!

ΟΥΦ... ΕΜΕΝΑ Η ΔΟΥΛΕΙΑ ΜΕ ΚΟΥΡΑΖΕΙ!

Chelos

ΑΝΤΕΓΡΑΨΑ ΤΟ ΣΧΕΔΙΟ ΜΟΥ ΑΦΗΡΗΜΕΝΑ... ΕΚΑΝΑ 6 ΛΑΘΗ ΚΑΙ ΔΕΝ ΤΟ ΧΡΩΜΑΤΙΣΑ ΣΩΣΤΑ!.. ΜΠΟΡΕΙΤΕ ΝΑ ΜΕ ΒΟΗΘΗΣΕΤΕ,ΠΑΙΔΙΑ?!...

χιοῦμορ

Ὁ πατέρας: — Αὐτὸς ἄρχισ- πρῶτος!...

★

Ὁ ψυχίατρος: — Μιλῆστε μου, λοιπόν, γιὰ τὴν κλεπτομανία σας, κυρία μου!...

★

ΩΡΑΙΟΣ ΤΡΟΠΟΣ

ΣΥΖΗΤΗΣΙΣ μεταξὺ καννιβάλων:

— Ἡ γυναίκα μου κατάντησε ἀνυπόφορη. Δὲν ξέρω πιὰ τί νὰ τὴν κάνω! ..

— Θέλεις νὰ σοῦ δανείσω τὸν ὁδηγὸ μαγειρικῆς ποὺ ἔχω: ρωτᾶ ὁ φίλος καννίβαλος.

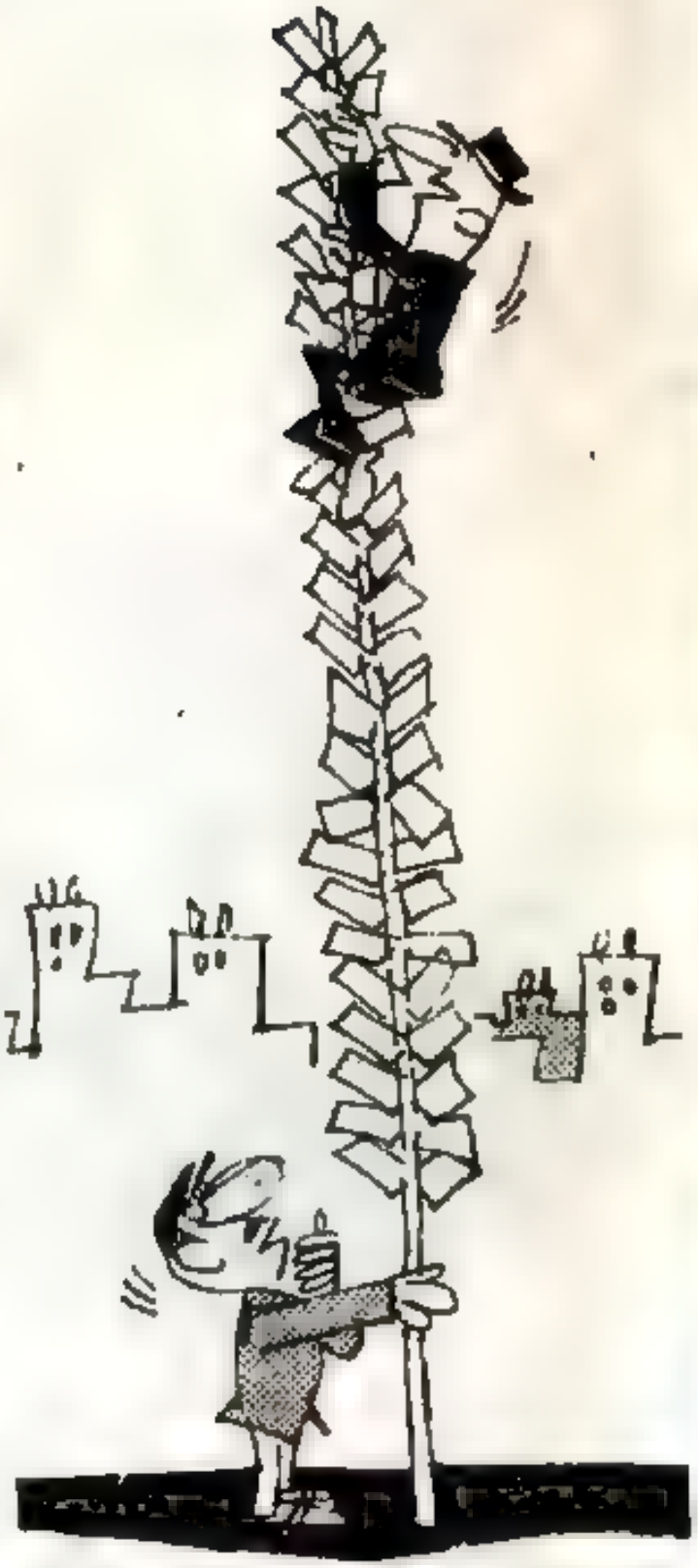

— Νά... Αὐτὸ ἐδῶ... θέλω!

★

ΜΕ·Ι·ΝΤ IN U.S.A.

Λέγεται ὅτι σὲ κάποια πολι τῶν Η.Π.Α. παίζεται τὸ ἑξῆς παιγνιδι: Τὰ μικρὰ κάνουν κύκλο. Παίρνουν μιὰ... χειροβομβίδα, ἐγάζουν τὸν χαλκᾶ ἀσφαλείας καὶ ... χίζουν νὰ τὴν πετοῦν ἀπὸ χέρι σὲ χέρι. Σὲ ὅποιου τὸ χέρι... σκάκη, χάνει καὶ ... βγαίνει ἀπὸ τὸ παιγνιδι!...

ΔΕΝ ΕΙΜΑΙ Ο ΕΜΙΛΙΑΝΟ ΖΑΠΑΤΑ!...
ΜΕ ΛΕΝΕ ΑΠΛΩΣ ΕΜΙΛΙΟ!...

ΕΙΣΑΙ ΒΕΒΑΙΟΣ ΟΤΙ ΤΟ ΤΣΕΚΟΥΙ ΠΟΥ ΤΟΥ ΧΑΡΙΣΕΣ, ΕΙΝΑΙ ΠΛΑΣΤΙΚΟ?...

ΒΟΗΘΕΙΑ!.. ΕΝΑΣ ΚΡΟΚΟΔΕΙΛΟΣ!

ΚΡΑΑΑΑ!!

28 Ιουνίου
Η ΗΜΕΡΟΜΗΝΙΑ-ΣΤΑΘΜΟΣ
γιά τούς ἀμέτρητους φίλους τοῦ Ταρζάν!

Προσέξτε αὐτό τό ὄνομα:
EDGAR RICE BURROUGHS
(ΕΝΤΓΚΑΡ ΡΑΪΣ ΜΠΑΡΡΟΟΥΣ) Εἶναι ο μεγάλος ὁ ἀθάνατος δημιουργός τοῦ γνησιου ΤΑΡΖΑΝ. Αὐτοῦ τοῦ ΝΕΟΥ Ταρζάν, οπως θα τόν γνωρισετε τώρα στή νέα, εντελῶς νέα ἔκδοση πού θά κυκλοφορήση...

EDGAR RICE BURROUGHS

Tapzan®

ΠΡΟΣΕΞΤΕ ΕΠΙΣΗΣ ΑΥΤΟ ΤΟΝ ΝΕΟ ΤΙΤΛΟ

ΕΙΝΑΙ Ο ΧΑΡΑΚΤΗΡΙΣΤΙΚΟΣ ΤΙΤΛΟΣ ΠΟΥ ΕΧΟΥΝ τά περιοδικά "TAPZAN" σ' ὅλες τις χῶρες, ὅπου εκδιδονται

ΤΩΡΑ ΚΥΚΛΟΦΟΡΕΙ ΣΕ ΔΥΟ ΕΚΔΟΣΕΙΣ

1) Μία Δεκαπενθήμερη (τετράχρωμη)
2) Μία Μηνιαία (τετράχρωμη)

ΝΕΟΣ

ΝΕΟΣ

Νέοι ήρωες
Νέες ιστορίες · Νέο στυλ

Edgar Rice Burroughs

ΤΩΡΑ...
Ο ΤΑΡΖΑΝ
Ο ΓΝΗΣΙΟΣ, Ο ΠΡΑΓΜΑΤΙΚΟΣ
σε μια θύελλα δράσεως
Νέος, δυναμικός, πραγματικός
Βασιλιάς της Ζούγκλας!

Νέοι ήρωες, όπως τους γνωρίσατε στον κινηματογράφο!

Burroughs

ΜΙΚΡΗ ΙΣΤΟΡΙΑ

ΜΑ ΤΙ ΧΑΛΙΕΣΤΙΠΕΣ!... ΕΙΝΑΙ ΠΟΛΥ ΩΡΑΙΑ ΗΜΕΡΑ ΓΙΑ ΕΚΔΡΟΜΗ!..

ΧΕ-ΧΕ!...

ΘΑ ΣΤΑΜΑΤΗΣΟΥΜΕ ΕΔΩ ΝΑ ΦΑΜΕ!.. ΕΙΝΑΙ ΠΟΛΥ ΗΣΥΧΟ ΤΟ ΜΕΡΟΣ!..

ΕΤΣΙ ΜΑ ΠΟΥ ΕΙΝΑΙ Ο ΠΟΛΗΤΟ?

ΗΤΑΝ ΠΙΣΩ ΜΑΣ!...

ΕΞΑΦΝΙΣΤΗΚΕ ΜΕ ΤΟ ΚΑΛΑΘΙ ΜΕ ΤΑ ΦΑΓΗΤΑ ΜΑΣ!..

ΔΕΝ ΕΠΡΕΠΕ ΝΑ ΤΟΥ ΤΟ ΔΩΣΟΥΜΕ!

ΧΕ-ΧΕ!.. ΑΦΗΣΑΝ Σ'ΕΜΕΝΑ ΤΟ ΚΑΛΑΘΙ ΜΕ ΤΑ ΦΑΓΗΤΑ!...

ΧΛΟΥΡΗ!.. ΘΑ ΤΑ ΦΑΩ ΟΛΑ ΕΓΩ, ΜΟΝΟΣ ΜΟΥ!...

ΑΡΦΦ!

ΓΚΟΥΛΠ!.. ΜΙΑ ΠΕΙΝΑΣΜΕΝΗ ΑΡΚΟΥΔΑ!...

ΔΡΟΜΟΟΟ!...

ΧΜΜ... ΓΕΙΑ ΣΑΣ, ΦΙΛΟΙ!...

Α, ΕΔΩ ΕΙΣΑΙ, ΕΠΙΤΕΛΟΥΣ?!

ΕΜΕΙΝΑ ΠΙΣΩ... ΠΑΝΤ!.. ΔΙΟΤΙ ΤΑ ΠΟΔΙΑ ΜΟΥ ΔΕΝ ΕΙΝΑΙ ΠΙΑ ΤΟΣΟ ΓΕΡΑ!...

ΤΕΛΟΣ 2

ΠΑΙΔΙΑ, ΒΟΗΘΗΣΤΕ ΜΕ ΝΑ ΒΡΩ ΤΗΝ ΠΙΠΑ ΠΟΥ ΤΡΙ-ΒΙΑΖΕΙ Σ'ΑΥΤΗΝ ΤΗΝ ΘΗΚΗ!

Το ΦΙΛΤΡΟ του ΦΟΒΟΥ

ΒΕΒΑΙΩΣΕ! ΝΑΤΟ!

ΜΠΡΑΒΟ, ΜΠΡΟΥΤΟ!

ΧΕ! ΧΕ! ΤΟ ΒΟΤΑΝΙ ΤΟΥ ΒΑΤΡΑΧΟΥ ΕΙΝΑΙ ΤΟ ΜΟΝΟ ΣΥΣΤΑΤΙΚΟ ΠΟΥ ΜΟΥ ΕΛΕΙΠΕ ΓΙΑ ΝΑ ΦΤΙΑΞΩ ΤΟ ΦΙΛΤΡΟ ΜΟΥ!

ΔΕΝ ΜΟΥ ΕΙΠΕΣ ΑΚΟΜΑ ΤΙ ΦΙΛΤΡΟ ΕΙΝΑΙ!

ΧΕ! ΧΕ! ΦΤΙΑΧΝΩ ΤΟ ΦΙΛΤΡΟ ΤΟΥ ΦΟΒΟΥ, ΓΥΙΟΚΑ ΜΟΥ!

ΜΙΑ ΓΟΥΛΙΑ ΦΤΑΝΕΙ ΑΠΟ ΑΥΤΟ ΓΙΑ ΝΑ ΜΕΤΑΤΡΕΨΗ ΣΕ ΛΑΓΟ ΤΟΝ ΠΙΟ ΘΑΡΡΑΛΕΟ ΑΝΘΡΩΠΟ ΤΟΥ ΚΟΣΜΟΥ!

ΟΥΛΠ!

ΧΙ! ΧΙ! Ο ΠΟΠΑΥ ΘΑ ΓΙΝΗ ΡΕΖΙΛΙ Σ' ΟΛΗ ΤΗΝ ΠΟΛΙ!

ΕΚΕΙΝΗ ΤΗ ΣΤΙΓΜΗ.....

ΑΟΥΓΚ! ΕΓΙΝΕ ΕΚΡΗΞΗ!..

ΕΠ!

ΣΜΠΟΥΜΜ!

ΑΠΟ ΤΗΝ ΕΚΡΗΞΗ, ΓΚΡΕΜΙΣΤΗΚΕ ΟΛΟ ΤΟ ΣΠΙΤΙ.....

ΕΠ! ΠΟΤΕ ΔΕΝ ΘΑ ΤΟ ΠΙΣΤΕΥΑ ΟΤΙ ΘΑ ΕΦΤΙΑΧΝΑ ΕΝΑ ΤΟΣΟ ΙΣΧΥΡΟ ΦΙΛΤΡΟ!

ΓΚΟΥΑΠ!...

Η ΕΚΡΗΞΗ ΔΕΙΧΝΕΙ ΠΟΣΟ ΙΣΧΥΡΟ ΕΙΝΑΙ ΤΟ ΦΙΛΤΡΟ!

ΒΓΑΛΕ ΤΑ ΣΥΝΤΡΙΜΜΙΑ! ΤΟ ΚΑΖΑΝΙ ΘΑ ΕΙΝΑΙ ΑΠΟ ΚΑΤΩ!

ΝΑ ΤΟ ΚΑΖΑΝΙ!

ΧΕ! ΧΕ! ΕΜΕΙΝΕ ΑΡΚΕΤΟ ΦΙΛΤΡΟ!

ΦΤΑΝΕΙ ΑΥΤΟ, ΓΙΑ ΝΑ ΚΑΝΟΥΜΕ ΟΤΙ ΘΕΛΟΥΜΕ! ΕΧΕΙ ΜΕΓΑΛΗ ΕΠΙΔΡΑΣΙ!

ΧΕ! ΧΕ!

ΠΡΙΝ ΤΟ ΧΡΗΣΙΜΟΠΟΙΗΣΩ ΣΤΟΝ ΠΟΠΑΥ, ΘΕΛΩ ΝΑ ΤΟ ΔΟΚΙΜΑΣΩ ΑΛΛΟΥ! ΑΚΟΛΟΥΘΗΣΕ ΜΕ!

ΕΙ', ΜΕ ΠΑΣ ΕΠΙΣΚΕΨΗ ΣΤΟΝ ΖΩΟΛΟΓΙΚΟ ΚΗΠΟ?

ZOO

ΠΑΝΤΑ Ο ΙΔΙΟΣ ΒΛΑΚΑΣ! ΗΡΘΑΜΕ ΕΔΩ ΝΑ ΔΟΚΙΜΑΣΟΥΜΕ ΤΟ ΦΙΛΤΡΟ ΣΤΟ ΛΕΟΝΤΑΡΙ!...

ΓΚΟΥΛΠ!

ΠΑΡΕ ΑΥΤΟ ΛΕΟΝΤΑΡΑΚΙ ΜΟΥ!

ΑΜΕΣΩΣ, ΤΟ ΛΙΟΝΤΑΡΙ ΑΡΧΙΣΕ ΝΑ ΤΡΩΗ ΤΟ ΚΟΚΚΑΛΟ....

ΚΡΟΥΝΤΣ ΚΡΟΝΤΣ

ΣΛΟΥΡΠ!

ΠΗΓΑΙΝΕ ΤΩΡΑ ΕΣΥ, ΠΟΝΤΙΚΑΚΙ ΜΟΥ!

ΓΙΑ ΝΑ ΔΟΥΜΕ ΠΩΣ Θ' ΑΝΤΙΔΡΑΣΗ ΤΟ ΘΗΡΙΟ ΜΠΡΟΣΤΑ Σ' ΕΝΑ ΠΟΝΤΙΚΙ!

Α'Ι'! Α'Ι'!

ΩΟΥ! ΜΠΟΟΥ! ΓΚΝΑΟΥ! ΓΚΝΑΟΥ!

ΚΟΙΤΑ ΠΩΣ ΕΓΙΝΕ ΦΟΒΙΤΣΙΑΡΙΚΟ!

ΑΥΤΟ ΣΗΜΑΙΝΕΙ ΟΤΙ ΤΑ ΚΑΤΑΦΕΡΑΜΕ! ΖΗΤΩ!

ΖΗΤΩ!

phanisk

Ο ΠΟΠΑΥ, ΣΤΟ ΜΕΤΑΞΥ, ΠΡΟΠΟΝΙΟΤΑΝ ΣΤΟ ΣΠΙΤΙ ΤΟΥ....

ΣΜΠΟΜ!

ΜΠΑ....ΦΤΑΝΕΙ ΓΙΑ ΣΗΜΕΡΑ! ΝΟΜΙΖΩ ΟΤΙ ΟΙ ΜΥΣ ΜΟΥ ΕΙΝΑΙ ΣΕ ΦΟΡΜΑ!

ΥΠΟΣΧΕΘΗΚΑ ΣΤΗΝ ΟΛΙΒ ΝΑ ΠΑΩ ΣΤΙΣ ΤΡΕΙΣ! ΕΙΝΑΙ ΩΡΑ ΝΑ ΠΗΓΑΙΝΩ!

ΜΠΑ ΤΙ ΒΛΕΠΩ? ΕΝΑ ΠΕΡΙΠΤΕΡΟ ΠΟΥ ΠΟΥΛΑΕΙ ΑΝΑΨΥΚΤΙΚΑ. ΧΤΕΣ ΔΕΝ ΗΤΑΝ ΕΔΩ!

ΕΥΧΑΡΙΣΤΩ, ΚΥΡΙΕ!

ΤΟΧ!... ΚΟΙΤΑ... ΚΟΙΤΑ! ΙΔΙΟΚΤΗΤΗΣ ΕΙΝΑΙ Ο ΜΠΡΟΥΤΟ!

ΓΕΙΑ! ΒΛΕΠΩ ΟΤΙ ΑΝΟΙΞΕΣ ΜΑΓΑΖΙ!

ΑΠΟΦΑΣΙΣΑ ΝΑ ΒΓΑΖΩ ΠΙΑ ΤΙΜΙΑ ΤΟ ΨΩΜΙ ΜΟΥ!

ΘΑ ΣΟΥ ΔΩΣΩ ΝΑ ΠΙΗΣ ΜΙΑ ΛΕΜΟΝΑΔΑ. ΓΙΑ ΧΑΡΙ ΤΗΣ ΦΙΛΙΑΣ ΜΑΣ!

Ω! ΕΥΧΑΡΙΣΤΩ...

ΕΛΠΙΖΩ ΝΑ ΓΙΝΗΣ ΠΕΛΑΤΗΣ ΜΟΥ, ΑΠΟ ΤΩΡΑ ΚΑΙ ΣΤΟ ΕΞΗΣ!

ΓΙΑΤΙ, ΟΧΙ?

ΣΤΗΝ ΥΓΕΙΑ ΣΟΥ..

ΧΙ! ΧΙ! Ο ΒΛΑΚΑΣ! ΠΙΝΕΙ ΤΗΝ ΛΕΜΟΝΑΔΑ ΠΟΥ ΕΧΕΙ ΤΟ ΦΙΛΤΡΟ ΤΟΥ ΦΟΒΟΥ!

ΓΚΛΟΥ ΓΚΛΟΥ... ΓΚΛΟΥ...

ΓΕΙΑ ΣΟΥ, ΜΠΡΟΥΤΟ! ΚΑΙ ΚΑΛΗ ΤΥΧΗ!

ΕΥΧΑΡΙΣΤΩ!... ΧΕ! ΧΕ!

ΖΗΤΩ ΤΟ ΚΟΛΠΟ ΕΠΙΑΣΕ! ΤΩΡΑ ΜΠΟΡΩ ΝΑ ΚΛΕΙΣΩ ΤΟ ΜΑΓΑΖΙ!

ΛΙΓΑ ΛΕΠΤΑ ΑΡΓΟΤΕΡΑ....

ΓΕΙΑ ΣΟΥ, ΟΛΙΒ!

Ω! Ο ΠΟΠΑΥ!

ΜΟΥ ΒΓΑΖΕΙΣ ΣΕ ΠΑΡΑΚΑΛΩ ΕΚΕΙΝΗ ΤΗΝ ΑΡΑΧΝΗ!

ΑΑΑΧ!...ΜΑ... ΑΥΤΗ ΕΙΝΑΙ ΑΡΑΧΝΗ!

ΔΡΟΜΟ! ΘΑ ΜΕ ΦΑΗ!

ΕΪ! ΤΙ ΣΤΗΝ ΟΡΓΗ Σ' ΕΠΙΑΣΕ?

ΣΤΑΜΑΤΑ! ΑΟΥΓΚ! ΜΟΥ ΞΕΦΥΓΕ!

ΓΚΟΥΑΠ!

ΣΜΠΑΜ!

ΣΝΑΠ

ΔΙΩΞΕ ΑΥΤΟ ΤΟ ΘΗΡΙΟ! ΤΟ ΦΟΒΑΜΑΙ!

ΣΤΑΜΑΤΑ ΑΥΤΕΣ ΤΙΣ ΑΗΔΙΕΣ!

ΠΑΨΕ ΝΑ ΜΕ ΚΟΡΟΪΔΕΥΗΣ! ΔΙΩΞΕ ΤΗΝ ΑΡΑΧΝΗ . . ΑΛΛΙΩΣ....

ΜΠΛΟΥΜΠ! ΕΛΕΟΣ! ΜΗ ΜΕ ΠΑΙΔΕΥΗΣ!

ΑΧ! ΒΑΑΧ! ΦΟΒΑΜΑΙ!

ΑΧ! ΑΥΤΟ ΠΑΕΙ ΠΟΛΥ!

nhanisk

ΑΧ! ΑΧ! ΦΟΒΑΜΑΙ ΜΕ ΤΟ ΠΑΡΑΜΙΚΡΟ'

ΜΑ ΤΙ ΕΠΑΘΕΣ, ΤΕΛΟΣ ΠΑΝΤΩΝ?

ΤΙ ΛΕΣ, ΜΑΝΟΥΛΙΤΣΑ?

ΠΗΓΑΙΝΕ! ΕΙΝΑΙ ΩΡΑ!

ΧΙ! ΧΙ! ΘΑ ΚΑΝΩ ΤΟΝ ΠΟΠΑΫ ΝΑ ΛΑΧΤΑΡΙΣΗ!

ΧΙ! ΧΙ! ΘΑ ΒΓΑΛΩ ΤΟ ΑΧΤΙ ΜΟΥ ΓΙΑ ΟΤΙ ΜΟΥ ΕΚΑΝΕ!

Ω! ΣΥΓΓΝΩΜΗ, ΜΙΣ ΟΛΙΒ' ΕΠΙΤΡΕΠΕΤΕ?

ΑΟΥΓΚ!

ΑΧ' Ο ΑΙΩΝΙΟΣ ΕΧΘΡΟΣ ΜΟΥ Ο ΜΠΡΟΥΤΟ!

ΔΡΟΜΟ! ΔΕΝ ΘΕΛΩ ΝΑ ΤΟΝ ΔΩ! ΦΟΒΑΜΑΙ! ΒΟΗΘΕΙΑ!

ΣΟΥΟΥΗ!

phanick

ΧΟΥ! ΧΟΥ! ΚΟΙΤΑΤΕ ΤΟΝ ΦΟΒΙΤΣΙΑΡΗ! ΤΙ ΓΕΛΙΑ! ΚΡΥΦΤΗΚΕ ΣΑΝ ΚΟΡΙΤΣΑΚΙ!

ΒΟΗΘΕΙΑ!

Ω!... ΤΟ ΚΑΥΜΕΝΟΥΛΙ... ΦΟΒΑΤΑΙ ΤΟΝ ΚΑΚΟ ΤΟΝ ΜΠΡΟΥΤΟ!... ΕΛΑ!....

ΒΟΗΘΕΙΑ!..

ΣΥΝΕΛΘΕ, ΠΙΤΣΙΡΙΚΟ! ΕΙΜΑΙ Ο ΚΑΛΟΣ ΣΟΥ ΦΙΛΟΣ, Ο ΜΠΡΟΥΤΟ!

ΕΓ.... ΟΥΡΓΚ!...

ΜΠΟΥΟΥ!!

ΑΑΧ!... ΦΟΒΑΜΑΙ!.... ΜΑΝΟΥΛΑ ΜΟΥ!

ΜΑ, ΤΙ ΣΤΗΝ ΟΡΓΗ, ΕΠΑΘΕΣ, ΠΟΠΑΥ? ΣΥΝΕΛΘΕ! ΕΙΣΑΙ ΠΙΟ ΔΥΝΑΤΟΣ ΑΠΟ ΑΥΤΟΝ!

ΟΧΙ!...ΟΧΙ!.. ΦΟΒΑΜΑΙ ΑΥΤΟΝ ΤΟΝ ΚΑΚΟ!

phanisk

ΕΛΑ! ΠΑΜΕ ΣΤΟ ΛΙΜΑΝΙ ΝΑ ΣΕ ΚΑΝΩ ΘΕΑΜΑ!

ΑΧ...ΒΑΑΧ!... ΘΑ ΠΕΘΑΝΩ ΑΠ' ΤΟ ΦΟΒΟ ΜΟΥ!

Ω, ΘΕΕ ΜΟΥ!

ΕΓ! ΒΛΕΠΕΙΣ ΟΤΙ ΒΛΕΠΩ?

ΓΚΟΥΑΠ!... Ο ΜΠΡΟΥΤΟ ΤΡΑΒΑΕΙ ΤΟΝ ΠΟΠΑΥ!

ΕΛΑΤΕ ΟΛΟΙ ΕΔΩ ΝΑ ΔΗΤΕ ΤΙ ΘΑ ΚΑΝΩ ΤΟΝ ΠΟΠΑΥ!

ΒΟΗΘΕΙΑ! ΑΣΕ ΜΕ!

ΑΥΤΟΣ ΔΕΝ ΕΙΝΑΙ Ο ΠΙΟ ΔΥΝΑΤΟΣ ΑΝΘΡΩΠΟΣ ΤΟΥ ΚΟΣΜΟΥ? ΕΛΑ, ΠΟΠΑΥ! ΕΜΠΡΟΣ ΛΟΙΠΟΝ! ΥΠΕΡΑΣΠΙΣΟΥ ΤΟΝ ΕΑΥΤΟ ΣΟΥ!

ΑΟΥΧ!

ΛΟΙΠΟΝ?... ΠΙΣΤΕΥΕΤΕ ΑΚΟΜΑ ΟΤΙ ΑΥΤΟΣ Ο ΒΑΚΑΣ ΕΙΝΑΙ ΠΙΟ ΔΥΝΑΤΟΣ ΑΠΟ ΜΕΝΑ?

ΓΚΟΥΡΚ!

ΕΛΕΟΣ! ΔΕΝ ΘΕΛΩ ΝΑ ΠΕΘΑΝΩ!!..

ΒΟΗΘΕΙΑ! ΜΕ ΞΑΝΑΠΙΑΣΕ!

ΣΤΑΜΑΤΑ, ΠΙΤΣΙΡΙΚΟ!

ΘΕΛΩ ΝΑ ΣΟΥ ΚΑΝΩ ΕΝΑ ΔΩΡΑΚΙ ΓΙΑ ΝΑ ΘΥΜΑΣΑΙ ΤΗΝ ΣΥΝΑΝΤΗΣΙ ΜΑΣ!

ΑΠΙΣΤΕΥΤΟ! ΔΕΝ ΕΙΝΑΙ ΔΥΝΑΤΟΝ!

ΜΠΟΜ! ΜΠΟΜ!

ΑΧ! ΑΥΤΗ ΕΙΝΑΙ Η ΠΙΟ ΟΜΟΡΦΗ ΣΤΙΓΜΗ ΤΗΣ ΖΩΗΣ ΜΟΥ! Ο ΜΠΡΟΥΤΟ ΜΟΥ ΕΓΙΝΕ ΗΡΩΑΣ! ΧΙ! ΧΙΙ

ΑΧ! Ο ΑΜΟΙΡΟΣ Ο ΠΟΠΑΥ! ΠΩΣ ΚΑΤΑΝΤΗΣΕ ΕΤΣΙ?

ΤΟΜΠ!

ΚΡΕΚ!

ΑΥΤΟ ΤΟ ΚΤΗΝΟΣ ΕΚΑΝΕ ΣΚΟΥΠΙΔΙ ΤΟΝ ΠΟΠΑΥ ΜΟΥ! ΑΑΧ! ΠΟΣΟ ΔΥΣΤΥΧΙΣΜΕΝΗ ΕΙΜΑΙ!

ΧΕ! ΧΕ! ΑΚΟΜΑ ΚΑΙ ΣΠΑΝΑΚΙ ΝΑ ΦΑΗ Ο ΠΟΠΑΥ ΔΕΝ ΘΑ ΚΑΛΥΤΕΡΕΨΗ ΤΗ ΘΕΣΙ ΤΟΥ!

ΕΙΠ! Η ΜΑΓΙΣΣΑ!..

ΤΟ ΦΙΛΤΡΟ ΤΟΥ ΦΟΒΟΥ ΠΟΥ ΤΟΥ ΕΔΩΣΑ ΝΑ ΠΙΗ, ΘΑ ΔΙΑΛΥΘΗ ΜΟΝΟ ΑΝ ΦΑΗ ΚΑΡΟΤΑ! ΑΛΛΑ ΠΟΥ ΝΑ ΤΟ ΦΑΝΤΑΣΤΗ ΑΥΤΟ Ο ΠΟΠΑΥ!

ΕΙ'?!..

ΤΩΡΑ ΚΑΤΑΛΑΒΑ! Ο ΠΟΠΑΥ ΕΙΝΑΙ ΘΥΜΑ ΤΗΣ ΜΑΓΙΣΣΑΣ ΤΗΣ ΣΑΓΩΝΟΥΣΕ! ΠΡΕΠΕΙ ΝΑ ΤΟΝ ΒΟΗΘΗΣΩ!

ΘΑ ΠΑΡΩ ΑΥΤΑ ΤΑ ΚΑΡΟΤΑ! ΘΑ ΣΕ ΠΛΗΡΩΣΩ ΑΡΓΟΤΕΡΑ!

ΟΥΛΑΠ!... ΕΝ ΤΑΞΕΙ, ΟΛΙΒ!

ΔΕΝ ΠΡΕΠΕΙ ΝΑ ΧΑΝΩ ΚΑΙΡΟ!· ΠΡΩΤΑ, ΠΡΕΠΕΙ ΝΑ ΚΟΨΩ ΤΑ ΚΑΡΟΤΑ ΕΤΣΙ....

ΚΑΤΟΠΙΝ, ΘΑ ΤΟ ΒΑΛΩ Σ' ΕΝΑ ΚΟΥΤΙ ΑΠΟ ΣΠΑΝΑΚΙ! ΓΙΑ ΝΑ ΜΗ ΥΠΟΨΙΑΣΤΗ ΤΙΠΟΤΑ Ο ΜΠΡΟΥΤΟ ΚΑΙ ΔΕΝ Μ' ΑΦΙΣΗ ΝΑ ΤΑ ΔΩΣΩ ΤΟΥ ΠΟΠΑΥ!

ΕΧΩ ΜΑΖΙ ΜΟΥ ΚΙ' ΕΝΑ ΑΛΗΘΙΝΟ ΚΟΥΤΙ ΣΠΑΝΑΚΙ! ΘΑ ΤΟ ΔΩΣΩ ΝΑ ΤΟ ΦΑΗ Ο ΠΟΠΑΥ. ΟΤΑΝ ΘΑ ΠΑΨΗ Η ΕΠΙΔΡΑΣΗ ΤΟΥ ΦΙΛΤΡΟΥ ΤΟΥ ΦΟΒΟΥ!

ΕΙΣΑΙ ΕΝΑ ΚΤΗΝΟΣ, ΜΠΡΟΥΤΟ! ΑΦΗΣΕ ΤΟΝ ΤΟΥΛΑΧΙΣΤΟΝ ΝΑ ΦΑΗ ΛΙΓΟ ΣΠΑΝΑΚΙ!

ΚΑΙ ΔΕΝ ΤΡΩΕΙ....

ΑΧ!

ΔΕΝ ΠΡΟΚΕΙΤΑΙ ΟΜΩΣ ΝΑ ΤΟΝ ΒΟΗΘΗΣΗ ΣΕ ΤΙΠΟΤΑ, ΜΙΣ ΟΛΙΒ!

ΦΑΕ, ΠΟΠΑΥ!

ΦΤΟΥ!

ΑΣΕ ΤΙΣ ΣΑΧΛΑΜΑΡΕΣ!.... ΦΑΤΟ! ΜΗ ΜΕ ΚΑΝΗΣ ΝΑ ΘΥΜΩΣΩ!

ΟΧΙ! ΕΝ ΤΑΞΕΙ ΘΑ ΥΠΑΚΟΥΣΩ!

ΑΡΓΚ! ΤΙ ΠΑΡΑΞΕΝΗ ΟΥΣΙΑ!

ΠΩΣ ΝΟΙΩΘΕΙΣ!

ΧΙ! ΧΙ! ΑΥΤΗ Η ΗΛΙΘΙΑ Η ΟΛΙΒ, ΝΟΜΙΖΕΙ ΟΤΙ ΘΑ ΤΟΝ ΒΟΗΘΗΣΕΙ ΔΙΝΟΝΤΑΣ ΤΟΥ ΝΑ ΦΑΗ ΣΠΑΝΑΚΙ!

ΓΡΗΓΟΡΑ, ΟΛΙΒ! ΔΩΣΕ ΜΟΥ ΚΙ' ΑΛΛΟ! ΑΡΧΙΣΑ ΝΑ ΣΥΝΕΡΧΟΜΑΙ!

ΠΑΡΕ ΠΟΠΑΥ!

ΧΙ! ΧΙ! ΤΟ ΠΡΩΤΟ ΗΤΑΝ ΚΑΡΟΤΑ! ΑΥΤΟ ΕΙΝΑΙ ΣΠΑΝΑΚΙ! ΤΩΡΑ ΘΑ ΔΗΣ!

ΛΟΙΠΟΝ! ΣΥΝΗΛΘΕΣ ΚΑΘΟΛΟΥ!

ΓΚΡΡ!... ΕΤΟΙΜΑΣΟΥ, ΜΠΡΟΥΤΟ! ΕΡΧΟΜΑΙ!

ΓΚΟΥΑΠ!

ΤΩΡΑ ΘΑ ΤΑ ΠΛΗΡΩΣΗΣ ΟΛΑ!... ΝΑ! ΝΑ!

ΒΟΗΘΕΙΑ! ΦΤΑΝΕΙ!... ΕΛΕΟΣ!...

ΜΠΟΚ!

ΚΡΑΣ!

ΚΡΑΚ

ΜΑ ΤΙΣ ΧΙΛΙΕΣ ΚΑΤΣΑΡΙΔΕΣ! ΤΙ ΕΓΙΝΕ ΜΕ ΤΟΝ ΠΟΠΑΥ; ΠΩΣ ΞΑΝΑΒΡΗΚΕ ΤΟ ΘΑΡΡΟΣ ΤΟΥ;

ΕΛΕΟΣ! ΠΑΡΑ-
ΔΙΝΟΜΑΙ!

ΤΑΜΠ!

ΚΡΑΧ!

ΜΠΟΜ!

ΩΡΑΙΑ! ΠΑΡΕ ΔΡΟΜΟ
ΤΩΡΑ!...

...ΙΑ!

ΠΕΘΑΝΑ!

ΑΧ!

ΠΑΝΤΑ ΤΟ ΕΛΕΓΑ! Ο ΠΙΟ ΔΥΝΑ-
ΤΟΣ ΕΙΝΑΙ Ο ΠΟΠΑΥ!

ΕΙΣΑΙ ΚΑΤΑΠΛΗΚΤΙΚΟΣ!

ΑΝΟΗΣΙΕΣ!

ΔΕΝ ΜΕ ΦΟΒΟΤΑΝ ΠΙΑ
ΚΑΘΟΛΟΥ, ΟΠΩΣ ΠΡΙΝ....

ΠΑΜΕ ΣΠΙΤΙ! ΘΑ ΣΟΥ ΕΞΗΓΗΣΩ
ΤΙ ΕΙΧΕ ΓΙΝΕΙ!

Παπούς

ΜΙΑ ΒΟΛΤΑ ΣΤΙΣ ΤΑΒΕΡΝΕΣ

ΜΠΛΟΥΜΠ!.. Σ' ΑΥΤΟ ΤΟ ΥΠΟ-ΓΕΙΟ ΔΕΝ ΥΠΑΡΧΕΙ ΟΥΤΕ ΕΝΑ ΜΠΟΥΚΑΛΙ ΓΕΜΑΤΟ!

ΑΧ! ΒΑΧ! ΤΙ ΜΟΝΑΞΙΑ! ΔΕΝ ΜΠΟΡΩ ΝΑ ΒΛΕΠΩ ΑΔΕΙΑ ΜΠΟΥΚΑΛΙΑ!

ΑΝ ΔΕΝ ΠΙΩ ΓΡΗΓΟΡΑ ΕΝΑ ΠΟΤΗΡΑΚΙ ΚΡΑΣΙ, ΘΑ ΜΟΥ ΣΤΡΙΨΗ!.... ΑΧ!

ΜΠΟΡΩ ΑΚΟΜΑ ΝΑ ΠΟΥΛΗΣΩ ΚΑΙ ΤΑ ΕΠΙΠΛΑ ΤΟΥ ΣΠΙΤΙΟΥ ΓΙΑ Ν' ΑΓΟΡΑΣΩ ΜΙΑ ΝΤΑΜΙ-ΤΖΑΝΑ ΚΡΑΣΙ.....

.....ΜΑ, ΔΕΝ ΠΡΕΠΕΙ ΝΑ ΠΟΥΛΗΣΩ ΤΑ ΕΠΙΠΛΑ... ΔΕΝ ΜΠΟΡΩ ΝΑ ΤΑ ΒΛΕΠΩ ΠΙΑ ΟΛΑ ΑΔΕΙΑ!

ΕΥΠ!... ΜΑ ΠΑΝΩ ΣΤΟ ΤΡΑΠΕΖΙ ΕΙΝΑΙ ΕΝΑ ΤΕΡΑΣΤΙΟ ΠΟΤΗΡΙ.... ΓΕΜΑΤΟ ΚΡΑΣΙ!

ΔΡΟΜΟ! ΘΑ ΠΙΩ ΜΕ ΤΗΝ ΨΥΧΗ ΜΟΥ!

ΚΡΑΚ!

ΑΧ!... ΑΧ!.. ΤΙ ΕΓΙΝΕ?

ΤΟ ΠΟΤΗΡΙ ΔΕΝ ΗΤΑΝ ΤΕΡΑΣΤΙΟ, ΟΠΩΣ ΝΟΜΙΖΑ..... ΚΑΙ ΤΟ ΧΕΙΡΟΤΕΡΟ, ΕΙΝΑΙ ΑΚΟΜΑ ΑΔΕΙΟ!

ΑΡΧΙΣΑ ΝΑ ΕΧΩ ΠΑΡΑΙΣΘΗΣΕΙΣ ..... ΜΕ ΤΡΕΛΑΝΕ Η ΔΙΨΑ ΤΟΥ ΚΡΑΣΙΟΥ!

phanisk

ΘΑ ΠΑΩ ΝΑ ΚΑΝΩ ΜΙΑ ΒΟΛΤΑ! ΙΣΩΣ Ο ΚΑΘΑΡΟΣ ΑΕΡΑΣ ΜΕ ΚΑΝΕΙ ΚΑΛΑ!

ΠΑΜΕ, ΠΑΙΔΙΑ! ΠΑΜΕ ΜΙΑ ΒΟΛΤΑ ΣΤΙΣ ΤΑΒΕΡΝΕΣ!

ΟΥΛΠ! Ο ΜΠΑΛΝΤΟ, Ο ΠΕΠΕ ΚΙ' Ο ΤΟΝΥ ΕΧΟΥΝ ΠΟΛΛΑ ΛΕΦΤΑ ΝΑ ΧΑΛΑΣΟΥΝ!

ΤΥΧΕΡΑΚΗΔΕΣ! ΘΥΜΑΜΑΙ ΤΟΤΕ ΠΟΥ ΕΙΧΑ ΚΑΙ ΓΩ ΛΕΦΤΑ ΚΑΙ ΜΠΟΡΟΥΣΑ ΚΑΙ ΠΗΓΑΙΝΑ ΚΑΙ ΤΑ ΞΟΔΕΥΑ ΣΤΙΣ ΤΑΒΕΡΝΕΣ! ΚΑΙ ΤΟΥΣ ΚΕΡΝΟΥΣΑ ΟΛΟΥΣ!

ΕΝΑ ΛΕΠΤΟ!... ΜΠΟΡΩ ΝΑ ΧΡΗΣΙΜΟΠΟΙΗΣΩ ΕΝΑ ΠΑΛΙΟ ΚΟΛΠΟ ΓΙΑ ΝΑ ΠΙΩ ΜΕ ΔΙΚΑ ΤΟΥΣ ΕΞΟΔΑ ... ΜΟΥ ΗΡΘΕ ΜΙΑ ΙΔΕΑ...

ΜΟΥ ΧΡΕΙΑΖΕΤΑΙ ΕΝΑΣ ΒΟΗΘΟΣ! ΑΥΤΟΣ Ο ΜΙΚΡΟΣ ΕΙΝΑΙ ΟΤΙ ΠΡΕΠΕΙ

ΓΕΙΑ ΣΟΥ, ΜΙΚΡΕ! ΜΟΥ ΚΑΝΕΙΣ ΣΕ ΠΑΡΑΚΑΛΩ, ΜΙΑ ΧΑΡΙ?

ΒΕΒΑΙΩΣ, ΠΑΠΠΟΥΛΗ!

ΘΕΛΩ ΝΑ ΠΑΜΕ ΜΑΖΙ ΣΤΗΝ ΠΟΛΙ....

ΠΡΩΤΑ ΟΜΩΣ ΠΡΕΠΕΙ ΝΑ ΡΩΤΗΣΩ ΤΟΝ ΜΠΑΜΠΑ ΜΟΥ!

ΓΥΡΙΖΩ ΑΜΕΣΩΣ!

ΩΡΑΙΑ! ΘΑ ΣΕ ΠΕΡΙΜΕΝΩ ΕΔΩ!

Ο ΜΠΑΜΠΑΣ ΕΙΠΕ ΜΠΟΡΩ! ΤΙ ΘΕΛΕΤΕ ΝΑ ΣΑΣ ΚΑΝΩ?

ΘΑ ΣΟΥ ΠΩ ΑΜΕΣΩΣ! ΑΚΟΥ ΚΑΛΑ....

ΜΠΖΖ... ΜΠΖΖ.... ΜΠΖΖ.... ΕΝΩ ΕΓΩ..... ΜΠΖΖ....

ΚΑΤΑΛΑΒΑ, ΚΑΛΑ!

ΩΡΑΙΑ! ΝΑ Μ' ΑΚΟΛΟΥΘΑΣ ΤΟΤΕ ΑΠΟ ΜΙΚΡΗ ΑΠΟΣΤΑΣΗ!

ΕΝ ΤΑΞΕΙ!

ΕΪ', ΠΑΙΔΙΑ! ΕΡΧΟΜΑΙ ΚΑΙ ΓΩ ΜΑΖΙ ΣΑΣ, ΜΙΑ ΒΟΛΤΑ ΣΤΙΣ ΤΑΒΕΡΝΕΣ!

Ω, ΤΙ ΕΥΧΑΡΙΣΤΗ-ΣΙ, ΠΑΠΠΟΥ!

ΑΣΦΑΛΩΣ ΘΑΧΗΣ ΚΑΙ ΣΥ ΛΕΦΤΑ ΝΑ ΞΟΔΕ-ΨΗΣ, Ε?

ΑΣΦΑΛΩΣ ΚΙ' ΕΧΩ!

ΩΡΑΙΑ! ΠΑΜΕ, ΤΟΤΕ!.. ΕΣΥ ΘΑ ΠΛΗΡΩΣΗΣ ΤΕΛΕΥΤΑΙΟΣ!

ΠΑΜΕ!

ΧΕ! ΧΕ! Θ' ΑΚΟΛΟΥΘΩ ΤΟ ΓΕΡΟ ΑΠΟ ΜΑΚΡΥΑ, ΟΠΩΣ ΜΟΥΧΕΙ ΠΗ!

ΠΑΙΔΙΑ, ΛΕΩ Ν' ΑΡΧΙΣΟΥΜΕ ΑΠ' ΤΗΝ ΤΑΒΕΡΝΑ ΑΥΤΗ!

ΜΠΡΑΒΟ, ΜΠΑΛΝΤΟ! ΩΡΑΙΑ ΙΔΕΑ!

ΤΑΒΕΡΝΑ

ΤΕΣΣΕΡΑ ΠΟΤΗΡΙΑ ΚΡΑΣΙ, ΓΡΗ-ΓΟΡΑ! ΚΕΡΝΑΩ ΕΓΩ!

ΧΕ! ΧΕ!

ΣΤΗΝ ΥΓΕΙΑ ΣΑΣ, ΠΑΙΔΙΑ!

ΓΚΛΟΥ! ΓΚΛΟΥ!

ΒΓΗΚΑΝ ΑΠ' ΤΗΝ ΠΡΩΤΗ ΤΑΒΕΡΝΑ!

ΤΩΡΑ ΕΙΝΑΙ Η ΣΕΙΡΑ ΤΟΥ ΠΕΠΕ ΝΑ ΠΛΗΡΩΣΗ'

ΒΕΒΑΙΩΣ! ΠΑΜΕ!

ΘΑ ΠΑΜΕ ΣΤΗΝ ΤΑΒΕΡΝΑ Ο "ΧΡΥΣΟΣ ΚΟΚΟΡΑΣ"

ΘΑΥΜΑΣΙΑ, ΠΕΠΕ!

ΑΚΟΥΣΑ ΟΤΙ ΕΧΕΙ ΠΟΛΥ ΚΑΛΟ ΚΡΑΣΙ!

ΤΑΒΕΡΝΑ

ΧΕ! ΧΕ! ΑΥΤΗ ΕΙΝΑΙ Η ΔΕΥΤΕΡΗ ΤΑΒΕΡΝΑ ΠΟΥ ΕΠΙΣΚΕΦΤΟΝΤΑΙ!

ΒΕΒΕΤΕ BLUB

ΤΕΣΣΕΡΑ ΠΟΤΗΡΙΑ ΚΡΑΣΙ, ΦΙΛΕ! ΠΛΗΡΩΝΩ ΕΓΩ!

ΑΜΕΣΩΣ!

ΠΡΑΓΜΑΤΙ ΕΙΝΑΙ ΚΑΛΟ!.. ΣΛΟΥΡΠ!

pbpnick

ΤΩΡΑ, ΠΑΙΔΙΑ, ΕΙΝΑΙ Η ΔΙΚΗ ΜΟΥ ΣΕΙΡΑ! ΠΡΟΤΕΙΝΩ ΝΑ ΠΑΜΕ ΣΤΟ "ΡΣΗΜΕΝΙΟ ΣΠΗΡΟΥΝΙ"

ΩΡΑΙΑ, ΤΟΝΥ!

ΤΕΣΣΕΡΑ ΠΟΤΗΡΙΑ ΑΠ' ΤΟ ΚΑΛΥΤΕΡΟ ΚΡΑΣΙ!

ΑΜΕΣΩΣ!

ΓΚΛΟΥ-ΓΚΛΟΥ...

ΤΩΡΑ ΑΝ ΔΕΝ ΚΑΝΩ ΛΑΘΟΣ, ΕΙΝΑΙ Η ΣΕΙΡΑ ΤΟΥ ΠΑΠΠΟΥ!

ΒΕΒΑΙΩΣ, ΦΙΛΟΙ ΜΟΥ! ΕΙΝΑΙ Η ΣΕΙΡΑ ΜΟΥ ΝΑ ΣΑΣ ΚΕΡΑΣΩ!

ΕΛΑΤΕ! ΘΑ ΠΑΜΕ ΣΤΗΝ ΤΑΒΕΡΝΑ ΤΟΥ ΝΑΥΤΙΚΟΥ!

ΧΕ! ΧΕ!

phonick

ΕΙΝΑΙ Η ΣΤΙΓΜΗ ΓΙΑ ΝΑ ΕΠΕΜΒΩ!

ΠΑΠΠΟΥ! ΠΑΠΠΟΥ!.... ΕΛΑΤΕ! ΕΛΑΤΕ!

ΤΙ ΕΙΝΑΙ, ΠΑΙΔΙ ΜΟΥ? ΤΙ ΣΥΜΒΑΝΕΙ?

ΚΑΤΙ ΠΟΛΥ ΘΛΙΒΕΡΟ! ΠΛΗΣΙΑΣΤΕ!

ΠΡΕΠΕΙ ΝΑ ΞΕ-ΡΕΤΕ ΟΤΙ.... ΨΨΨ.... ΨΨΨ....

ΟΧΙ! ΔΕΝ ΕΙΝΑΙ ΔΥ-ΝΑΤΟΝ!

Α, Ο ΑΜΟΙΡΟΣ! ΤΙ ΣΥΜΦΟΡΑ! ΒΟΗΘΕΙΑ!...

ΕΤΠ' ΚΟΙΤΑΞΤΕ ΠΟΣΟ ΑΠΕΛΠΙ-ΣΜΕΝΟΣ ΕΙΝΑΙ Ο ΠΑΠΠΟΥΣ!

ΜΠΟΥΛΜΠ!

Ο ΑΜΟΙΡΟΣ! ΘΑ ΕΠΑΘΕ ΚΑΤΙ ΤΟ ΠΟΛΥ ΣΟΒΑΡΟ ΚΑΠΟΙΟΣ ΑΠ' ΤΗΝ ΟΙΚΟΓΕΝΕΙΑ ΤΟΥ!

ΜΑΛΛΟΝ.....ΔΕΝ ΥΠΑΡΧΕΙ ΑΛΛΗ ΕΞΗΓΗΣΗ!

ΤΕΛΕΙΩΣΑΜΕ ΤΗ ΒΟΛΤΑ ΜΑΣ ΣΤΙΣ ΤΑΒΕΡΝΕΣ! ΑΣ ΓΥΡΙΣΟΥΜΕ ΤΩΡΑ ΣΤΑ ΣΠΙΤΙΑ ΜΑΣ!

ΧΕ! ΧΕ! ΟΛΑ ΠΗΓΑΝ ΟΠΩΣ ΤΑ ΠΡΟΒΛΕΨΑ! ΤΑ ΚΑΤΑΦΕΡΑ

ΧΑΡΙΣ ΣΤΟ ΣΥΝΕΡΓΑΤΗ ΜΟΥ ΠΟΥ ΑΚΟΛΟΥΘΗΣΕ ΚΑΤΑ ΓΡΑΜΜΑ ΤΙΣ ΣΥΜΒΟΥΛΕΣ ΜΟΥ!

ΧΕ! ΧΕ!

ΠΑΙΔΑΚΙ ΜΟΥ! ΠΑΙΔΑΚΙ ΜΟΥ! ΜΟΥ ΕΚΑΝΕΣ ΕΝΑ ΤΟΣΟ ΜΕΓΑΛΟ ΚΑΛΟ!

ΣΜΑΤΣ!

ΣΜΑΤΣ!

ΗΣΟΥΝ ΚΑΤΑΠΛΗΚΤΙΚΟΣ! ΕΙΣΑΙ ΠΕΡΙΦΗΜΟΣ ΗΘΟΠΟΙΟΣ!

ΧΑΙΡΟΜΑΙ Γ' ΑΥΤΟ!

ΚΑΙ ΓΩ ΧΑΙΡΟΜΑΙ ΠΟΥ Ο ΓΙΟΣ ΜΟΥ ΒΟΗΘΗΣΕ ΚΑΠΟΙΟΝ!

ΕΤΠ! ΠΟΙΟΣ ΕΙΝΑΙ ΑΥΤΟΣ?

ΠΕΣ ΜΟΥ, ΜΙΚΡΕ, ΤΟΝ ΞΕΡΕΙΣ ΑΥΤΟΝ?

ΒΕΒΑΙΩΣ! ΕΙΝΑΙ Ο ΜΠΑΜΠΑΣ ΜΟΥ!

Ω, ΧΑΙΡΩ ΠΟΛΥ! ΕΔΙΝΑ ΣΥΓΧΑΡΗ-ΤΗΡΙΑ ΣΤΟ ΓΙΟ ΣΑΣ ΠΟΥ ΜΕ...

ΤΟ ΞΕΡΩ! ΕΙΝΑΙ ΠΟΛΥ ΕΞΥΠΝΟ ΠΑΙΔΙ!

ΟΛΟΙ ΜΑΣ ΣΤΗΝ ΟΙΚΟΓΕΝΕΙΑ ΜΟΥ, ΦΗΜΙΖΟΝΤΑΙ ΓΙΑ ΤΗΝ ΕΥ-ΓΕΝΕΙΑ ΚΑΙ ΤΗΝ ΕΞΥΠΝΑΔΑ ΜΑΣ! ΔΕΝ ΔΟΥΛΕΥΟΥΜΕ ΟΜΩΣ ΤΖΑΜΠΑ!

Ε? ΤΙ ΘΕΛΕΤΕ ΝΑ ΠΗΤΕ?

ΕΙΝΑΙ ΠΟΛΥ ΑΠΛΟ! ΠΡΕΠΕΙ ΝΑ ΜΟΥ ΚΑΝΕΤΕ ΔΩΡΟ ΜΙΑ ΝΤΑΜΙΤΖΑΝΑ ΚΡΑΣΙ!

ΤΙ?

ΔΕΝ ΚΑΤΑΛΑΒΕΣ? ΕΜΠΡΟΣ, ΛΟΙΠΟΝ!... ΠΟΛΥ ΘΑ ΠΕΡΙΜΕ-ΝΩ ΑΚΟΜΑ?

ΟΧΙ! ΕΛΕΟΣ! ΕΝΑ ΛΕΠΤΟ....

ΕΤΣΙ ΜΕΤΑ ΑΠΟ ΛΙΓΗ ΩΡΑ.....

ΧΕ! ΧΕ!.... ΚΙ' ΑΝ ΞΑΝΑΘΕΛΗΣ ΤΗΝ ΒΟΗΘΕΙΑ ΤΟΥ ΓΥΙΟΥ ΜΟΥ, ΜΗΝ ΔΙΣΤΑΣΗΣ ΝΑΡΘΗΣ ΝΑ ΤΟΝ ΦΩΝΑΞΗΣ!

ΒΕΒΑΙΩΣ! ΓΚΡΡ..

ΤΙ ΝΤΡΟΠΗ!... ΤΙ ΑΤΥΧΙΑ!...

ΕΚΑΝΑ ΤΟΣΗ ΥΠΟΜΟΝΗ ΓΙΑ ΝΑ ΜΗΝ ΠΟΥΛΗΣΩ ΤΑ ΕΠΙΠΛΑ ΤΟΥ ΣΠΙΤΙΟΥ ΜΟΥ, ΑΛΛΑ ΓΙΑ Ν' ΑΓΟΡΑΣΩ ΤΗΝ ΝΤΑΜΙΤΖΑΝΑ ΤΟ ΚΡΑΣΙ ΠΟΥ ΗΘΕΛΕ ΑΥΤΟΣ, ΤΑ ΠΟΥΛΗΣΑ!

ΤΕΛΟΣ

Είναι τα καλλιτερα για ολους

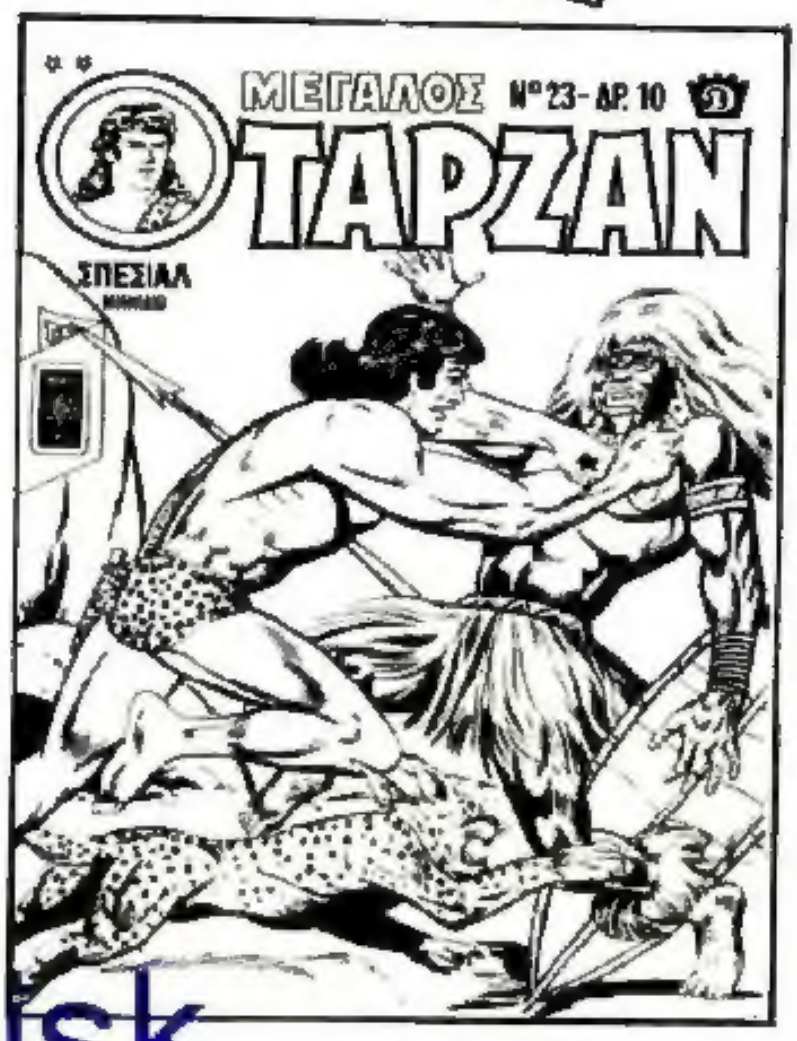

Ζητειστε τα απο ολα τα περιπτερα

phanisk

κυκλοφόρησε...

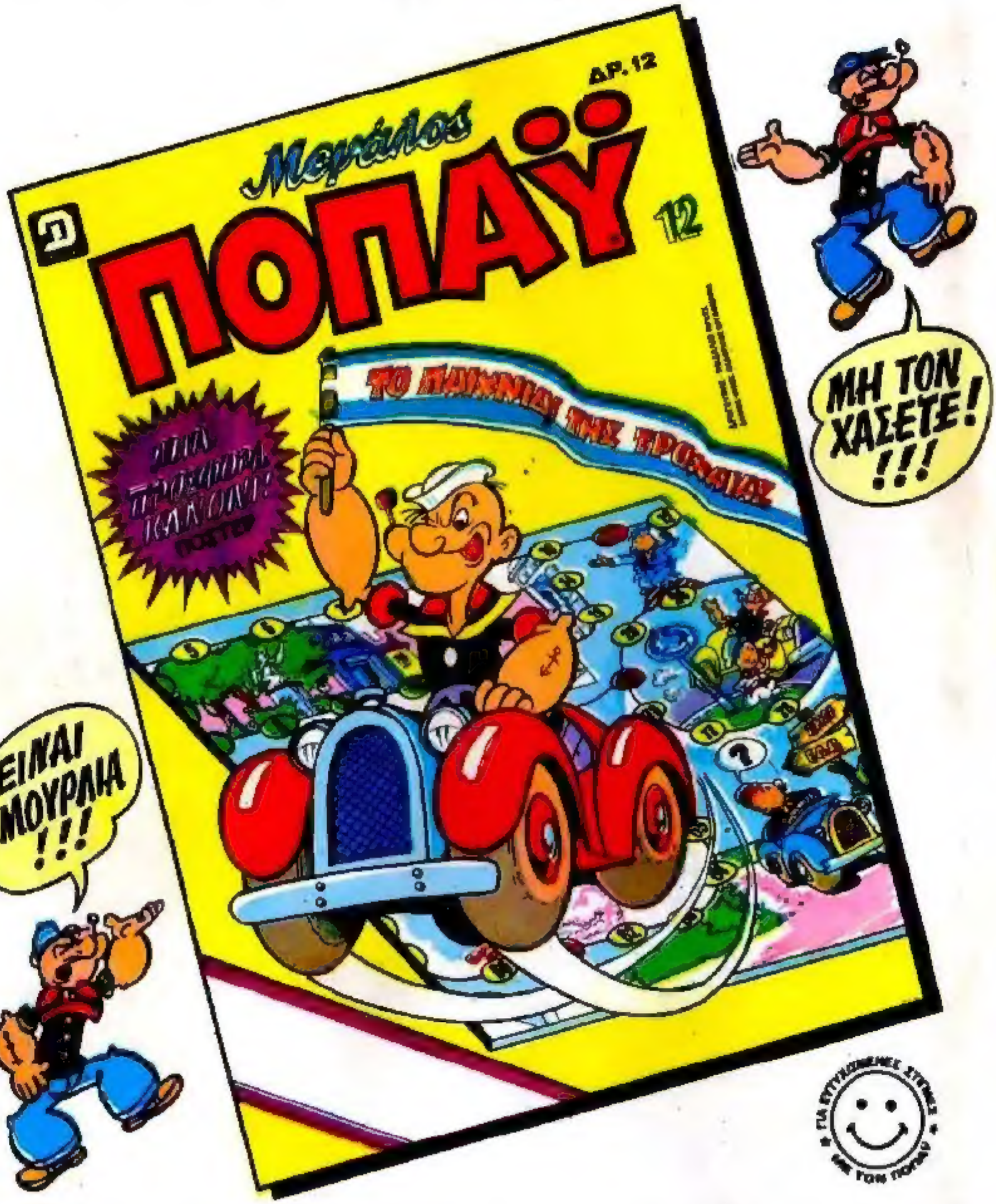

ζητήστε τον αμέσως